ROMÂNIA
JUDEȚUL SIBIU
MUNICIPIUL MEDIAȘ
Județul Sibiu, 551017, Mediaș, Piața Corneliu Coposu nr. 3, Tel: +40 269 803 803, Fax: +40 269 841198
www.primariamedias.ro; e-mail: primaria@primariamedias.ro

DIRECȚIA PATRIMONIU
Nr. înregistrare 1.688/08.02.2017
Ind. Dos. X/2

A P R O B A T:
PRIMAR,
Gheorghe Roman

RAPORT
privind exercitarea dreptului de preemţiune la înstrăinarea unui cabinet medical situat în Mediaş str.Cloşca nr.2

I. EXPUNERE DE MOTIVE

Prin adresa nr.315/31.01.2017 Colegiul Medicilor din Sibiu cu sediul în Sibiu P-ţa Mare nr.12, înregistrată la Primăria mun.Mediaş sub nr.1688/03.02.2017, solicită Consiliului Local Mediaş exercitarea dreptului de preemţiune la înstrăinarea cabinetului medical CMI Dr.Stăncioiu Irina, situat în Mediaş str.Cloşca nr.2, în conformitate cu prevederile art.28 alin.(2) şi alin.(5) din Ordonanţa de Urgenţă a Guvernului nr.68/2008 ''privind vânzarea spaţiilor proprietate privată a statului sau a unităţilor administrativ-teritoriale cu destinaţia de cabinete medicale precum şi a spaţiilor în care se desfăşoară activităţi conexe actului medical''.

Conform actului normativ menţionat mai sus dreptul de preemţiune revine doar coproprietarilor şi apoi proprietarilor vecini care au calitatea prevăzută la art.3 alin. (1) din Ordonanţa de Urgenţă a Guvernului nr.68/2008 şi se exercită prin Colegiul Medicilor din Sibiu.

Imobilul compus din construcţie şi teren aferent, se identifică în cartea funciară după cum urmează:

C.F. Mediaş nr.100095-C1-U35 nr.cadastral 100095-C1-U35 în cotă de 1/2 parte conform încheierii nr.18011/2009

C.F. Mediaş nr.100095-C1-U4 nr.cadastral 100095-C1-U4 în cotă de 1/34 parte, conform încheierii nr.18013/2009

C.F. Mediaş nr.100095-C1-U33 nr.cadastral 100095-C1-U33 în cotă de 1/8 parte, conform încheierii nr.18016/2009

C.F. Mediaş nr.100095-C1-U32 nr.cadastral 100095-C1-U32 în cotă de 1/2 parte, conform încheierii nr.18017/2009

şi teren aferent înscris în CF Mediaş nr.100095, se află în proprietatea Cabinetului Medical Individual Medicina De Familie Dr.Stăncioiu Irina

II. RAPORT

Având în vedere cele menţionate mai sus supunem spre analiză şi aprobare prezentul raport în scopul adoptării unei Hotărâri de Consiliu Local care să aprobe:

- renunţarea la dreptul de preemţiune la înstrăinarea imobilului compus din construcţie şi teren aferent, situat în Mediaş str.Cloşca nr.2, identificat în cartea funciară după cum urmează:

C.F. Mediaş nr.100095-C1-U35 nr.cadastral 100095-C1-U35 în cotă de 1/2 parte conform încheierii nr.18011/2009

C.F. Mediaş nr.100095-C1-U4 nr.cadastral 100095-C1-U4 în cotă de 1/34 parte conform încheierii nr.18013/2009

C.F. Mediaş nr.100095-C1-U33 nr.cadastral 100095-C1-U33 în cotă de 1/8 parte conform încheierii nr.18016/2009

C.F. Mediaş nr.100095-C1-U32 nr.cadastral 100095-C1-U32 în cotă de 1/2 parte conform încheierii nr.18017/2009

şi teren aferent înscris în CF Mediaş nr.100095, proprietatea Cabinetului Medical Individual Medicina De Familie Dr.Stăncioiu Irina

III . TEMEIUL LEGAL

- art. 123 alin.1 din Legea nr.215/2001 - Legea Administraţiei publice locale, republicată şi actualizată
- art.28 alin.(2) şi alin.(5) din Ordonanţa de Urgenţă a Guvernului nr.68/2008 privind vânzarea spaţiilor proprietate privată a statului sau a unităţilor administrativ-teritoriale cu destinaţia de cabinete medicale precum şi a spaţiilor în care se desfăşoară activităţi conexe actului medical
- Legea nr.192/2011 – pentru aprobarea Ordonanței de urgență nr.68/2008 privind vânzarea spaţiilor proprietate privată a statului sau a unităţilor administrativ-teritoriale cu destinaţia de cabinete medicale precum şi a spaţiilor în care se desfăşoară activităţi conexe actului medical.

DIRECTOR PATRIMONIU,
Doina Oancea

ŞEF SERVICIU PATRIMONIU,
Sanda Muntean

ÎNTOCMIT,
Liliana Balint

VIZAT JURIDIC,

U.C.C.J.R.
FERENTZ-MICU
LAURA CAMELIA
CONSILIER JURIDIC STAGIAR
325 - 0644
COLEGIUL CONSILIERILOR JURIDICI
SIBIU

dna Bratu 03.02.2017 - Dir. Patrimoniu

COLEGIUL MEDICILOR DIN SIBIU
SIBIU, P-ța Mare nr. 12, cod - 550163
Tel. 0269/213070, fax 0269/215238

1688
03 02 2017

Nr. 315/31.01.2017

Către, Primăria Mediaș
Municipiul Mediaș - Domeniul Privat

Urmare a adresei nr. 152/16.01.2017, formulată de titular CMI Dr. Stăncioiu Irina, cu sediul în Mediaş, str. Cloşca nr. 2, jud. Sibiu, vă comunicăm intenția de a vinde spațiul în care ființează cabinetul precum şi cotele individuale aferente.

În calitate de titular al dreptului de preemțiune la înstrăinare sunteți obligat să vă pronunțați asupra exercitării acestuia în termen de 30 de zile de la data comunicării acesteia. După împlinirea termenului acest drept se consideră stins. Dreptul de preemțiune revine coproprietarilor şi proprietarilor vecini şi se exercită de către Colegiul Medicilor din Sibiu.

PREŞEDINTE,
Dr. Dan BRATU

SECRETAR,
Dr. Florin ACHIM

1215532

ANCPI

EXTRAS DE CARTE FUNCIARĂ PENTRU INFORMARE

Nr.	24202
Ziua	12
Luna	12
Anul	2016

Oficiul de Cadastru şi Publicitate Imobiliară SIBIU
Biroul de Cadastru şi Publicitate Imobiliară Medias

A. Partea I. Descrierea imobilului

Unitate individuală

Adresa: Loc. Medias, Et. 2, Ap. 35, Jud. Sibiu
Părţi comune: alte spatii comune, casa scarii, holuri, terasa,

Nr crt	Nr cadastral	Suprafaţa construită	Suprafaţa utilă (mp)	Cote părţi comune	Cote teren	Observaţii / Referinţe
A1	100095-C1-U35	-	40,48	28.02	29.76	3 CAMERE

B. Partea II. Proprietari şi acte

Inscrieri privitoare la dreptul de proprietate şi alte drepturi reale		Referinţe
18011 / 08/12/2009		
Act Notarial nr. Contract de vânzare-cumpărare aut. 2687, din 26/11/2009 emis de BNP LOHAN FLORENTINA GEORGETA;		
B9	Intabulare, drept de PROPRIETATE, potrivit OUG 68 din 28.05.2008, dobandit prin Lege, cota actuala 1/2	A1 / B.13
	1) **CABINET MEDICAL INDIVIDUAL MEDICINA DE FAMILIE DR. DOBROIU MARIA**	
	OBSERVATII: 1/2	
B11	Intabulare, drept de PROPRIETATE, potrivit OUG 68 din 28.05.2008, dobandit prin Lege, cota actuala 1/2	A1 / B.12, B.13
	1) **CABINET MEDICAL INDIVIDUAL MEDICINA DE FAMILE DR. STANCIOIU IRINA**	
	OBSERVATII: 1/2	
B12	Se notează interdicţie de înstrăinare până la achitarea integrală a preţului potrivit art 13 din OUG 68/2008, asupra cotei de 1/2 parte de sub B 11	A1
	1) **MUNICIPIUL MEDIAŞ-DOMENIUL PRIVAT**	
	OBSERVATII: 1/2	
B13	Se notează interdicţie de înstrăinare, închiriere, sau de folosire de către cumpărători A1 pentru alte activităţi, decât în scopul desfăşurării activităţii medicale şi/sau a activităţilor conexe actului medical potrivit OUG 68 din 28.05.2008	A1
	1) **MUNICIPIUL MEDIAŞ-DOMENIUL PRIVAT**	

C. Partea III. SARCINI

Inscrieri privind dezmembramintele dreptului de proprietate, drepturi reale de garanţie şi sarcini		Referinţe
18011 / 08/12/2009		
Act Notarial nr. Contract de vânzare-cumpărare aut. 2687, din 26/11/2009 emis de BNP LOHAN FLORENTINA GEORGETA;		
C2	Intabulare, drept de IPOTECA, Valoare:33808 RON, potrivit art 13 din OUG 68/2008, asupra cotei de 1/2 parte de sub B 11, dobandit prin Lege	A1
	1) **MUNICIPIUL MEDIAŞ-DOMENIUL PRIVAT**	
	OBSERVATII: 1/2	

Document care conţine date cu caracter personal, protejate de prevederile Legii

Anexa Nr. 1 La Partea I

Unitate individuală, Adresa: Loc. Medias, Et. 2, Ap. 35, Jud. Sibiu
Părţi comune: alte spatii comune, casa scarii, holuri, terasa,

Nr crt	Nr cadastral	Suprafaţa construită	Suprafaţa utilă (mp)	Cote părţi comune	Cote teren	Observaţii / Referinţe
A1	100095-C1-U35	-	40,48	28.02	29.76	3 CAMERE

Certific că prezentul extras corespunde cu poziţiile in vigoare din cartea funciară originală, păstrată de acest birou.
Prezentul extras de carte funciară este valabil la autentificarea de către notarul public a actelor juridice prin care se sting drepturile reale precum şi pentru dezbaterea succesiunilor, iar informaţiile prezentate sunt susceptibile de orice modificare, in conditiile legii.
S-a achitat tariful de 20 RON, -Chitanta interna nr.145848/12-12-2016 in suma de 20, pentru serviciul de publicitate imobiliară cu codul nr. 272.

Data soluţionării,
12-12-2016
Data eliberrii,
__/__/____

Asistent Registrator,
Aldea Adriana
(parafa şi semnătura)

Referent,
(parafa şi semnătura)

14 DEC 2016

ANCPI

EXTRAS DE CARTE FUNCIARĂ PENTRU INFORMARE

Nr.	24205
Ziua	12
Luna	12
Anul	2016

Oficiul de Cadastru şi Publicitate Imobiliară SIBIU
Biroul de Cadastru şi Publicitate Imobiliară Medias

A. Partea I. Descrierea imobilului

Unitate individuală

Adresa: Loc. Medias, Et. 2, Ap. 32, Jud. Sibiu
Părţi comune: alte spatii comune, casa scarii, holuri, terasa,

Nr crt	Nr cadastral	Suprafaţa construită	Suprafaţa utilă (mp)	Cote părţi comune	Cote teren	Observaţii / Referinţe
A1	100095-C1-U32	-	4,91	3.40	3.61	1 SAS, 1 SPĂLĂTOR, 1 W.C.

B. Partea II. Proprietari şi acte

Inscrieri privitoare la dreptul de proprietate şi alte drepturi reale		Referinţe
18017 / 08/12/2009		
Act Notarial nr. Contract de vânzare-cumpărare aut. 2687, din 26/11/2009 emis de BNP LOHAN FLORENTINA GEORGETA;		
B9	Intabulare, drept de PROPRIETATE, potrivit OUG 68 din 28.05.2008, dobandit prin Lege, cota actuala 1/2	A1 / B.13
	1) **CABINET MEDICAL INDIVIDUAL MEDICINA DE FAMILIE DR. DOBROIU MARIA**	
	OBSERVATII: 1/2	
B11	Intabulare, drept de PROPRIETATE, potrivit OUG 68 din 28.05.2008, dobandit prin Lege, cota actuala 1/2	A1 / B.12, B.13
	1) **CABINET MEDICAL INDIVIDUAL MEDICINA DE FAMILIE DR. STANCIOIU IRINA**	
	OBSERVATII: 1/2	
B12	Se notează interdicţie de înstrăinare până la achitarea integrală a preţului, potrivit art 13 din OUG 68/2008, asupra cotei de 1/2 parte de sub B 11	A1
	1) **MUNICIPIUL MEDIAŞ-DOMENIUL PRIVAT**	
	OBSERVATII: 1/2	
B13	Se notează interdicţie de înstrăinare, închiriere, sau de folosire de către cumpărători A1 pentru alte activităţi, decât în scopul desfăşurării activităţii medicale şi/sau a activităţilor conexe actului medical potrivit OUG 68/2008	A1
	1) **MUNICIPIUL MEDIAŞ-DOMENIUL PRIVAT**	

C. Partea III. SARCINI

Inscrieri privind dezmembramintele dreptului de proprietate, drepturi reale de garanţie şi sarcini		Referinţe
18017 / 08/12/2009		
Act Notarial nr. Contract de vânzare-cumpărare aut. 2687, din 26/11/2009 emis de BNP LOHAN FLORENTINA GEORGETA;		
C2	Intabulare, drept de IPOTECA, Valoare:33808 RON, potrivit art 13 din OUG 68/2008, asupra cotei de 1/2 parte de sub B 11, dobandit prin Lege	A1
	1) **MUNICIPIUL MEDIAŞ-DOMENIUL PRIVAT**	
	OBSERVATII: 1/2	

Anexa Nr. 1 La Partea I

Unitate individuală, Adresa: Loc. Medias, Et. 2, Ap. 32, Jud. Sibiu
Părţi comune: alte spatii comune, casa scarii, holuri, terasa,

Nr crt	Nr cadastral	Suprafaţa construită	Suprafaţa utilă (mp)	Cote părţi comune	Cote teren	Observaţii / Referinţe
A1	100095-C1-U32	-	4,91	3.40	3.61	1 SAS, 1 SPALATOR, 1 W.C.

Certific că prezentul extras corespunde cu poziţiile in vigoare din cartea funciară originală, păstrată de acest birou.
Prezentul extras de carte funciară este valabil la autentificarea de către notarul public a actelor juridice prin care se sting drepturile reale precum şi pentru dezbaterea succesiunilor, iar informaţiile prezentate sunt susceptibile de orice modificare, in conditiile legii.
S-a achitat tariful de 20 RON, -Chitanta interna nr.145850/12-12-2016 in suma de 20, pentru serviciul de publicitate imobiliară cu codul nr. 272.

Data soluţionării,
12-12-2016
Data eliberrii,
__/__/____
14 DEC 2016

Asistent Registrator,
Aldea Adriana
(parafa şi semnătura)

Referent,
(parafa şi semnătura)

ANCPI

EXTRAS DE CARTE FUNCIARĂ PENTRU INFORMARE

Nr.	24204
Ziua	12
Luna	12
Anul	2016

Oficiul de Cadastru şi Publicitate Imobiliară SIBIU
Biroul de Cadastru şi Publicitate Imobiliară Medias

A. Partea I. Descrierea imobilului

Unitate individuală

Adresa: Loc. Medias, Et. P, Ap. 4, Jud. Sibiu
Părţi comune: alte spatii comune, casa scarii, holuri, terasa,

Nr crt	Nr cadastral	Suprafaţa construită	Suprafaţa utilă (mp)	Cote părţi comune	Cote teren	Observaţii / Referinţe
A1	100095-C1-U4	-	9,97	6.90	7.33	1 CAMERA DEPOZITARE DEŞEURI

B. Partea II. Proprietari şi acte

	Inscrieri privitoare la dreptul de proprietate şi alte drepturi reale	Referinţe
17935 / 08/12/2009		
Act Notarial nr. Contract de vânzare-cumpărare aut. 1895, din 07/12/2009 emis de BNP CRISTEA DANIEL;		
B9	Intabulare, drept de PROPRIETATEpotrivit OUG nr 68 din 28.05.2008, dobandit prin Lege, cota actuala 1/34	A1 / B.10
	1) **CABINET MEDICAL INDIVIDUAL STOMATOLOGIC-DR. LEAHU ELVIRA-RODICA**	
	OBSERVATII: 1/2 din 1/17	
B10	Se notează interdicţie de înstrăinare şi grevare asupra cotei de 1/34 parte de sub B 9	A1
	1) **MUNICIPIUL MEDIAŞ-DOMENIUL PRIVAT**	
	OBSERVATII: 1/2 din 1/17	
B11	Intabulare, drept de PROPRIETATEpotrivit OUG nr 68 din 28.05.2008, dobandit prin Lege, cota actuala 1/34	A1 / B.12
	1) **CABINET MEDICAL INDIVIDUAL STOMATOLOGIC-DR. GÎNCU FLORIN-IOAN**	
	OBSERVATII: 1/2 din 1/17	
B12	Se notează interdicţie de înstrăinare şi grevare asupra cotei de 1/34 parte de sub B 11	A1
	1) **MUNICIPIUL MEDIAŞ-DOMENIUL PRIVAT**	
	OBSERVATII: 1/2 din 1/17	
B13	Se notează interdicţie de înstrăinare, închiriere, sau de folosire de către cumpărători pentru alte activităţi, decât în scopul desfăşurării activităţii medicale şi/sau a activităţilor conexe actului medical asupra cotei de 2/34 de sub B 9, 11 potrivit art 10 din OUG din 28.05.2008	A1
	1) **MUNICIPIUL MEDIAŞ-DOMENIUL PRIVAT**	
	OBSERVATII: 1/17	
B14	Se notează drept de preemţiune asupra cotei de 2/34 parte de sub B 9, 11 potrivit art 28 din OUG 68 din 28.05.2008	A1
	OBSERVATII: 1/17	
17953 / 08/12/2009		
Act Notarial nr. Contract de vânzare-cumpărare aut. 3121, din 27/11/2009 emis de BNP AXENTE MIA;		
B15	Intabulare, drept de PROPRIETATEpotrivit OUG 68 din 28.05.2008, dobandit prin Lege, cota actuala 2/34	A1 / B.16
	1) **CABINET MEDICAL ENDOCRINOLOGIE DR. BURIAN ADRIANA**	
	OBSERVATII: 1/17	
B16	Se notează interdicţie de înstrăinare, închiriere, sau de folosire de	A1

Inscrieri privitoare la dreptul de proprietate şi alte drepturi reale		Referinţe
	către cumpărători pentru alte activităţi, decât în scopul desfăşurării activităţii medicale şi/sau a activităţilor conexe actului medical potrivit OUG 68 din 28.05.2008 asupra cotei de 1/17 parte de sub B 15	
	1) **MUNICIPIUL MEDIAŞ-DOMENIUL PRIVAT**	
17960 / 08/12/2009		
Act Notarial nr. Contract de vânzare-cumpărare aut. 2685, din 26/11/2009 emis de BNP LOHAN FLOREN GEORGETA;		
B17	Intabulare, drept de PROPRIETATEpotrivit OUG 68 din 28.05.2008, dobandit prin Lege, cota actuala 2/34	A1 / B.18
	1) **CABINET MEDICAL INDIVIDUAL PEDIATRIE PĂTARNICHE GABRIELA**	
	OBSERVATII: 1/17	
17967 / 08/12/2009		
Act Notarial nr. Contract de vânzare-cumpărare aut. 2683, din 26/11/2009 emis de BNP LOHAN FLORENTINA GEORGETA;		
B19	Intabulare, drept de PROPRIETATEpotrivit OUG 68 din 28.05.2008, dobandit prin Lege, cota actuala 2/34	A1 / B.20
	1) **CABINET MEDICAL INDIVIDUAL STOMATOLOGIC DR. NOVAC TEODORA-CARMEN**	
	OBSERVATII: 1/17	
B20	Se notează interdicţie de înstrăinare, închiriere, sau de folosire de către cumpărători pentru alte activităţi, decât în scopul desfăşurării activităţii medicale şi/sau a activităţilor conexe actului medical potrivit OUG 68 din 28.05.2008 asupra cotei de 1/17 parte de sub B 19	A1
	OBSERVATII: 1/17	
17985 / 08/12/2009		
Act Notarial nr. Contract de vânzare-cumpărare aut. 2687, din 26/11/2009 emis de BNP LOHAN FLORENTINA GEORGETA;		
B21	Intabulare, drept de PROPRIETATEpotrivit OUG 68 din 28.05.2008, dobandit prin Lege, cota actuala 1/34	A1 / B.22, B.25
	1) **CABINET MEDICAL INDIVIDUAL MEDICINA DE FAMILIE DR. DEMBROVSKY VILMOS**	
	OBSERVATII: 1/2 din 1/17	
B22	Se notează interdicţie de înstrăinare până la achitarea integrală a preţului asupra cotei de 1/34 parte de sub B 21 potrivit art 13 din OUG 68/2008	A1
	1) **MUNICIPIUL MEDIAŞ-DOMENIUL PRIVAT**	
	OBSERVATII: 1/2 din 1/17	
B23	Intabulare, drept de PROPRIETATEpotrivit OUG 68 din 28.05.2008, dobandit prin Lege, cota actuala 1/34	A1 / B.24, B.25
	1) **CABINET MEDICAL INDIVIDUAL MEDICINA GENERLA DR. BANEA SIMONA-CARMEN**	
	OBSERVATII: 1/2 din 1/17	
B24	Se notează interdicţie de înstrăinare până la achitarea integrală a preţului asupra cotei de 1/34 parte de sub B 23 potrivit art 13 din OUG 68/2008	A1
	1) **MUNICIPIUL MEDIAŞ-DOMENIUL PRIVAT**	
	OBSERVATII: 1/2 din 1/17	
B25	Se notează interdicţie de înstrăinare, închiriere, sau de folosire de către cumpărători pentru alte activităţi, decât în scopul desfăşurării activităţii medicale şi/sau a activităţilor conexe actului medical asupra cotei de 2/34 de sub B 21, 23 potrivit art 10 din OUG 68/2008	A1
	1) **MUNICIPIUL MEDIAŞ-DOMENIUL PRIVAT**	
	OBSERVATII: 1/17	
17992 / 08/12/2009		
Act Notarial nr. Contract de vânzare-cumpărare aut. 2690, din 26/11/2009 emis de BNP LOHAN FLORENTINA GEORGETA;		
B26	Intabulare, drept de PROPRIETATEpotrivit OUG 68 din 28.05.2008, dobandit prin Lege, cota actuala 2/34	A1 / B.28
	1) **CABINET MEDICAL INDIVIDUAL DERMATO-VENEROLOGIE DR. KRIZBAI IOAN**	
	OBSERVATII: 1/17	
B28	Se notează interdicţie de înstrăinare, închiriere, sau de folosire de către cumpărători pentru alte activităţi, decât în scopul desfăşurării activităţii medicale şi/sau a	A1

Inscrieri privitoare la dreptul de proprietate şi alte drepturi reale		Referinţe
	activităţilor conexe actului medical potrivit OUG 68/2008 asupra cotei de 1/17 parte de sub B 26	
	1) **MUNICIPIUL MEDIAŞ-DOMENIUL PRIVAT**	
	OBSERVATII: 1/17	
17998 / 08/12/2009		
Act Notarial nr. Contract de vânzare-cumpărare aut. 2670, din 26/11/2009 emis de BN;		
B29	Intabulare, drept de PROPRIETATE, potrivit OUG 68 din 28.05.2008, dobandit prin Lege, cota actuala 2/34	A1 / B.30
	1) **CABINET MEDICAL PEDIATRIE DR. MARINACHE LUMINITA**	
	OBSERVATII: 1/17	
B30	Se notează interdicţie de înstrăinare, închiriere, sau de folosire de către cumpărători pentru alte activităţi, decât în scopul desfăşurării activităţii medicale şi/sau a activităţilor conexe actului medical potrivit OUG 68/2008 asupra cotei de 1/17 parte de sub B 29	A1
	OBSERVATII: 1/17	
18007 / 08/12/2009		
Act Notarial nr. Contract de vânzare-cumpărare aut. 2675, din 26/11/2009 emis de BNP LOHAN FLORENTINA GEORGETA;		
B31	Intabulare, drept de PROPRIETATE, potrivit OUG 68 din 28.05.2008, dobandit prin Lege, cota actuala 2/34	A1 / B.32
	1) **CABINET MEDICAL OTO-RINO-LARINGOLOGIE DR. MOLDOVAN MARIOARA**	
	OBSERVATII: 1/17	
B32	Se notează interdicţie de înstrăinare, închiriere, sau de folosire de către cumpărători pentru alte activităţi, decât în scopul desfăşurării activităţii medicale şi/sau a activităţilor conexe actului medical potrivit OUG 68/2008 asupra cotei de 1/17 parte de sub B 31	A1 / B.56
	OBSERVATII: 1/17	
18013 / 08/12/2009		
Act Notarial nr. Contract de vânzare-cumpărare aut. 2687, din 26/11/2009 emis de BNP LOHAN FLORENTINA GEORGETA;		
B33	Intabulare, drept de PROPRIETATE, potrivit OUG 68 din 28.05.2008, dobandit prin Lege, cota actuala 1/34	A1 / B.37
	1) **CABINET MEDICAL INDIVIDUAL MEDICINA DE FAMILIE DR. DOBROIU MARIA**	
	OBSERVATII: 1/2 din 1/17	
B35	Intabulare, drept de PROPRIETATE, potrivit OUG 68 din 28.05.2008, dobandit prin Lege, cota actuala 1/34	A1 / B.36, B.37
	1) **CABINET MEDICAL INDIVIDUAL MEDICINA DE FAMILIE DR. STANCIOIU IRINA**	
	OBSERVATII: 1/2 din 1/17	
B36	Se notează interdicţie de înstrăinare până la achitarea integrală a preţului potrivit art 13 din OUG 68/2008, asupra cotei de 1/34 parte de sub B 35	A1
	1) **MUNICIPIUL MEDIAŞ-DOMENIUL PRIVAT**	
	OBSERVATII: 1/2 din 1/17	
B37	Se notează interdicţie de înstrăinare, închiriere, sau de folosire de către cumpărători A1 pentru alte activităţi, decât în scopul desfăşurării activităţii medicale şi/sau a activităţilor conexe actului medical potrivit OUG 68 din 28.05.2008 asupra cotei de 2/34 parte de sub B 33, 35	A1
	1) **MUNICIPIUL MEDIAŞ-DOMENIUL PRIVAT**	
	OBSERVATII: 1/17	
18022 / 08/12/2009		
Act Notarial nr. Contract de vânzare-cumpărare aut. 2664, din 25/11/2009 emis de BNP LOHAN FLORENTINA GEORGETA;		
B38	Intabulare, drept de PROPRIETATE, potrivit OUG 68 din 28.05.2008, dobandit prin Lege, cota actuala 2/34	A1 / B.40
	1) **CABINET MEDICAL INDIVIDUAL CARDIOLOGIE DR. CĂLIN ELENA-ANTONELA**	
	OBSERVATII: 1/17	
B40	Se notează interdicţie de înstrăinare, închiriere, sau de folosire de către cumpărători	A1

Inscrieri privitoare la dreptul de proprietate şi alte drepturi reale		Referinţe
	pentru alte activităţi, decât în scopul desfăşurării activităţii medicale şi/sau a activităţilor conexe actului medical potrivit art 10 din OUG 68/2008 asupra cotei de 1/17 parte de sub B 38	
	1) **MUNICIPIUL MEDIAŞ-DOMENIUL PRIVAT**	
	OBSERVATII: 1/17	
18024 / 08/12/2009		
Act Notarial nr. Contract de vânzare-cumpărare aut. 2682, din 26/11/2009 emis de BNP LOHAN FLORENT GEORGETA;		
B41	Intabulare, drept de PROPRIETATE, potrivit OUG 68 din 28.05.2008, dobandit prin Lege, cota actuala 2/34	A1 / B.42
	1) **CABINET MEDICAL INDIVIDUAL STOMATOLOGIE DR. ANDRON GHEORGHE**	
	OBSERVATII: 1/17	
B42	Se notează interdicţie de înstrăinare, închiriere, sau de folosire de către cumpărători pentru alte activităţi, decât în scopul desfăşurării activităţii medicale şi/sau aactivităţilor conexe actului medical potrivit OUG 68/2008 asupra cotei de1/17 parte de sub B 41	A1
	OBSERVATII: 1/17	
18028 / 08/12/2009		
Act Notarial nr. Contract de vânzare-cumpărare aut. 2663, din 25/11/2009 emis de BNP LOHAN FLORENTINA GEORGETA;		
B43	Intabulare, drept de PROPRIETATE, potrivit OUG 68 din 28.05.2008, dobandit prin Lege, cota actuala 2/34	A1 / B.45
	1) **CABINET MEDICAL INDIVIDUAL MEDICINA MUNCII DR. VLADUT EMANOIL**	
	OBSERVATII: 1/17	
B45	Se notează interdicţie de înstrăinare, închiriere, sau de folosire de către cumpărători pentru alte activităţi, decât în scopul desfăşurării activităţii medicale şi/sau aactivităţilor conexe actului medical potrivit art 10 din OUG 68/2008 asupra cotei de1/17 parte de sub B 43	A1
	OBSERVATII: 1/17	
18030 / 08/12/2009		
Act Notarial nr. Contract de vânzare-cumpărare aut. 2684, din 26/11/2009 emis de BNP LOHAN FLORENTINA GEORGETA;		
B46	Intabulare, drept de PROPRIETATE, potrivit OUG 68 din 28.05.2008, dobandit prin Lege, cota actuala 2/34	A1 / B.47, B.48
	1) **CABINET MEDICLA INDIVIDUAL PNEUMOLOGIE DR. OANCEA MARIA DANIELA**	
	OBSERVATII: 1/17	
B47	Se notează interdicţie de înstrăinare până la achitarea integrală a preţului potrivit art 13 din OUG 68/2008, asupra cotei de 1/17 parte de sub B 46	A1
	1) **MUNICIPIUL MEDIAŞ-DOMENIUL PRIVAT**	
	OBSERVATII: 1/17	
B48	Se notează interdicţie de înstrăinare, închiriere, sau de folosire de către cumpărători pentru alte activităţi, decât în scopul desfăşurării activităţii medicale şi/sau a activităţilor conexe actului medical potrivit art 10 din OUG 68/2008 asupra cotei de 1/17 parte de sub B 46	A1
	1) **MUNICIPIUL MEDIAŞ-DOMENIUL PRIVAT**	
	OBSERVATII: 1/17	
319 / 11/01/2010		
Act Notarial nr. CVC AUT.NR.34, din 07/01/2010 emis de BNP CRISTEA DANIEL;		
B49	Intabulare, drept de PROPRIETATE, dobandit prin Conventie, cota actuala 2/34	A1 / B.50, B.51, B.52
	1) **CABINETUL MEDICAL INDIVIDUAL DERMATO-VENEROLOGIE DR. TURCU TEODORA**	
	OBSERVATII: 1/17	
B50	Se notează interdicţie de înstrăinare până la achitarea integrală a preţului potrivit art.13 din OUG 68/2008, asupra cotei de 1/17 parte de sub B.49	A1
	1) **MUNICIPIUL MEDIAŞ-DOMENIUL PRIVAT**	
	OBSERVATII: 1/17	
B51	Se notează interdicţie de înstrăinare, închiriere, sau de folosire de către cumpărători pentru alte activităţi, decât în scopul desfăşurării activităţii medicale şi/sau a activităţilor conexe actului medical potrivit art 10 din OUG 68/2008 asupra cotei de 1/17 parte de sub B.49	A1
	1) **MUNICIPIUL MEDIAŞ-DOMENIUL PRIVAT**	

Inscrieri privitoare la dreptul de proprietate şi alte drepturi reale		Referinţe
	OBSERVATII: 1/17	
B52	Se notează drept de preemţiune potrivit art. 28 din OUG 68/2008, asupra cotei de 1/17 de sub B.49	A1
	OBSERVATII: 1/17	
4417 / 19/03/2010		
Act Notarial nr. Contract de vânzare-cumpărare aut. 504, din 18/03/2010 emis de NP LOHAN FLORENTINA GEORGETA (Adresa nr 409 din 19.04.2010 emisă de BNP Lohan Florentina);		
B53	Intabulare, drept de PROPRIETATEpotrivit OUG 68 din 28.05.2008, dobandit prin Lege, cota actuala 2/34	A1 / B.54
	1) **SC UROEXPERT SRL CU SEDIUL ÎN SIBIU**	
B54	Se notează interdicţie de înstrăinare, închiriere, sau de folosire de către cumpărători pentru alte activităţi, decât în scopul desfăşurării activităţii medicale şi/sau a activităţilor conexe actului medical potrivit art 10 din OUG din 28.05.2008 asupra cotei de 1/17 parte de sub B 53	A1
12037 / 02/08/2010		
Act Notarial nr. Contract de vânzare cumpărare aut. sub nr. 465, din 27/07/2010 emis de BNP LOHAN DOMINIQUE;		
B57	Intabulare, drept de PROPRIETATEcumpărare, dobandit prin Lege, cota actuala 2/34	A1
	1) **CABINET MEDICAL INDIVIDUAL OFTALMOLOGIE DR. ROMAN SANDA LUCIA**, CIF:728426	
	OBSERVATII: cota de 1/17	
B58	Se notează interdicţie de înstrăinare până la achitarea integrală a preţului potrivit art.13 din OUG 68/2008, asupra cotei de 1/17 parte de sub B.57	A1
	1) **MUNICIPIUL MEDIAŞ**	
B59	se notează interdicţie de înstrăinare, închiriere sau de folosire de către cumpărători pentru alte activităţi decât în scopul desfăşurării activităţii medicale şi /sau a activităţilor conexe actului medical potrivit OUG 68/2008 potrivit cotei de 1/17 parte de sub B.57	A1
5985 / 31/03/2011		
Act Notarial nr. AUT 576, din 23/03/2011 emis de NP AXENTE MIA;		
B62	Intabulare, drept de PROPRIETATE, dobandit prin Lege, cota actuala 1/34	A1 / B.66, B.63, B.67
	1) **CABINET MEDICAL MEDICINA DE FAMILIE DR. DUMAN ELENA**	
B63	Se notează interdicţie de înstrăinare, închiriere, sau de folosire de către cumpărători pentru alte activităţi, decât în scopul desfăşurării activităţii medicale şi/sau a activităţilor conexe actului medical potrivit OUG 68/2008 asupra cotei de 1/34 parte de sub B 62	A1
B64	Intabulare, drept de PROPRIETATE, dobandit prin Lege, cota actuala 1/34	A1 / B.66, B.65, B.67
	1) **CABINET MEDICAL MEDICINA DE FAMILIE DR. DUMAN NICOLAE**	
B65	Se notează interdicţie de înstrăinare, închiriere, sau de folosire de către cumpărători pentru alte activităţi, decât în scopul desfăşurării activităţii medicale şi/sau a activităţilor conexe actului medical potrivit OUG 68/2008 asupra cotei de 1/34 parte de sub B 64	A1

C. Partea III. SARCINI

Inscrieri privind dezmembramintele dreptului de proprietate, drepturi reale de garanţie şi sarcini		Referinţe
17935 / 08/12/2009		
Act Notarial nr. Contract de vânzare-cumpărare aut. 1895, din 07/12/2009 emis de BNP CRISTEA DANIEL;		
C1	Intabulare, drept de IPOTECA, Valoare:19975 RONasupra cotei de 1/34 parte de sub B 9 potrivit OUG nr 68 din 28.05.2008, dobandit prin Lege	A1
	1) **MUNICIPIUL MEDIAŞ-DOMENIUL PRIVAT**	
	OBSERVATII: 1/2 din 1/17	
C2	Intabulare, drept de IPOTECA, Valoare:19975 RONasupra cotei de 1/34 parte de sub B 11 potrivit OUG nr 68 din 28.05.2008, dobandit prin Lege	A1
	1) **MUNICIPIUL MEDIAŞ-DOMENIUL PRIVAT**	
	OBSERVATII: 1/2 din 1/17	
17985 / 08/12/2009		
Act Notarial nr. Contract de vânzare-cumpărare aut. 2687, din 26/11/2009 emis de BNP LOHAN FLORENTINA GEORGETA;		
C3	Intabulare, drept de IPOTECA, Valoare:40324 RON, potrivit art 13 din OUG 68/2008, asupra cotei de 1/34 parte de sub B 21, dobandit prin Lege	A1

	Inscrieri privind dezmembramintele dreptului de proprietate, drepturi reale de garanţie şi sarcini	Referinţe
	1) **MUNICIPIUL MEDIAŞ-DOMENIUL PRIVAT**	
	OBSERVATII: 1/2 din 1/17	
C4	Intabulare, drept de IPOTECA, Valoare:40324 RON, potrivit art 13 din OUG 68/2008, asupra cotei de 1/34 parte de sub B 23, dobandit prin Lege	A1
	1) **MUNICIPIUL MEDIAŞ-DOMENIUL PRIVAT**	
	OBSERVATII: 1/2 din 1/17	
18013 / 08/12/2009		
Act Notarial nr. Contract de vânzare-cumpărare aut. 2687, din 26/11/2009 emis de BNP LOHAN FLORENT GEORGETA;		
C7	Intabulare, drept de IPOTECA, Valoare:33808 RON, potrivit art 13 din OUG 68/2008, asupra cotei de 1/34 parte de sub B 35, dobandit prin Lege	A1
	1) **MUNICIPIUL MEDIAŞ-DOMENIUL PRIVAT**	
	OBSERVATII: 1/2 din 1/17	
18030 / 08/12/2009		
Act Notarial nr. Contract de vânzare-cumpărare aut. 2684, din 26/11/2009 emis de BNP LOHAN FLORENTINA GEORGETA;		
C10	Intabulare, drept de IPOTECA, Valoare:58212 RON, potrivit art 13 din OUG 68/2008, asupra cotei de 1/17 parte de sub B 46, dobandit prin Lege	A1
	1) **MUNICIPIUL MEDIAŞ-DOMENIUL PRIVAT**	
	OBSERVATII: 1/17	
319 / 11/01/2010		
Act Notarial nr. CVC AUT.NR.34, din 07/01/2010 emis de BNP CRISTEA DANIEL;		
C11	Intabulare, drept de IPOTECA, Valoare:84357 RONpotrivit art 13 din OUG 68/2008, asupra cotei de 1/17 parte de sub B 49, dobandit prin Lege	A1
	1) **MUNICIPIUL MEDIAS - DOMENIUL PRIVAT**	
	OBSERVATII: 1/17	
12037 / 02/08/2010		
Act Notarial nr. Contract de vânzare cumpărare aut. sub nr. 465, din 27/07/2010 emis de BNP LOHAN DOMINIQUE;		
C12	Intabulare, drept de IPOTECA, Valoare:10540 RONpotrivit art.13 din OUG 68/2008, parte de sub B.57, dobandit prin Lege, cota actuala 1/17	A1
	1) **MUNICIPIUL MEDIAŞ**	
5985 / 31/03/2011		
Act Notarial nr. AUT 576, din 23/03/2011 emis de NP AXENTE MIA;		
C14	Intabulare, drept de IPOTECA, Valoare:26775 RON+24% TVA, dobandit prin Lege, cota actuala 1/34	A1
	1) **MUNCIPIUL MEDIAŞ**	
C15	Intabulare, drept de IPOTECA, Valoare:26775 RON+24% TVA, dobandit prin Lege, cota actuala 1/34	A1
	1) **MUNCIPIUL MEDIAŞ**	

Anexa Nr. 1 La Partea I

Unitate individuală, Adresa: Loc. Medias, Et. P, Ap. 4, Jud. Sibiu
Părţi comune: alte spatii comune, casa scarii, holuri, terasa,

Nr crt	Nr cadastral	Suprafaţa construită	Suprafaţa utilă (mp)	Cote părţi comune	Cote teren	Observaţii / Referinţe
A1	100095-C1-U4	-	9,97	6.90	7.33	1 CAMERĂ DEPOZITARE DEŞEURI

Certific că prezentul extras corespunde cu poziţiile in vigoare din cartea funciară originală, păstrată de acest birou.
Prezentul extras de carte funciară este valabil la autentificarea de către notarul public a actelor juridice prin care se sting drepturile reale precum şi pentru dezbaterea succesiunilor, iar informaţiile prezentate sunt susceptibile de orice modificare, in conditiile legii.
S-a achitat tariful de 20 RON, -Chitanta interna nr.145849/12-12-2016 in suma de 20, pentru serviciul de publicitate imobiliară cu codul nr. 272.

Data soluţionării,
12-12-2016
Data eliberrii,
14. DEC. 2016

Asistent Registrator,
Bacila Ana Lucia
(parafa şi semnătura)

Referent,
(parafa şi semnătura)

ANCPI

EXTRAS DE CARTE FUNCIARĂ PENTRU INFORMARE

Nr.	24206
Ziua	12
Luna	12
Anul	2016

Oficiul de Cadastru şi Publicitate Imobiliară SIBIU
Biroul de Cadastru şi Publicitate Imobiliară Medias

A. Partea I. Descrierea imobilului

Unitate individuală

Adresa: Loc. Medias, Et. 2, Ap. 33, Jud. Sibiu
Părţi comune: alte spatii comune, casa scarii, holuri, terasa,

Nr crt	Nr cadastral	Suprafaţa construită	Suprafaţa utilă (mp)	Cote părţi comune	Cote teren	Observaţii / Referinţe
A1	100095-C1-U33	-	4,92	3.41	3.62	1 SAS, 1 SPĂLĂTOR, 1 W.C.

B. Partea II. Proprietari şi acte

Inscrieri privitoare la dreptul de proprietate şi alte drepturi reale		Referinţe
17930 / 08/12/2009		
Act Notarial nr. Contract de vânzare-cumpărare aut. 1869, din 30/11/2009 emis de BNP CRISTEA DANIEL;		
B9	Intabulare, drept de PROPRIETATEpotrivit OUG nr 68 din 28.05.2008, dobandit prin Lege, cota actuala 2/40	A1
	1) **CABINET DE PRACTICĂ INDIVIDUAL LABORATOR DE TEHNICĂ DENTARĂ-IONESCU ANA**	
B10	Intabulare, drept de PROPRIETATEpotrivit OUG nr 68 din 28.05.2008, dobandit prin Lege, cota actuala 2/40	A1
	1) **CABINET DE PRACTICĂ INDIVIDUAL LABORATOR DE TEHNICĂ DENTARĂ-LAPEDATU BEATRICE-LUCIA**	
B11	Intabulare, drept de PROPRIETATEpotrivit OUG nr 68 din 28.05.2008, dobandit prin Lege, cota actuala 2/40	A1 / B.12
	1) **CABINET DE PRACTICĂ INDIVIDUAL LABORATOR DE TEHNICĂ DENTARĂ-LAZARICIU CAMELIA-ALINA**	
B12	Se notează interdicţie de înstrăinare şi grevare asupra cotei de 1/20 parte de sub B 11	A1
	1) **MUNICIPIUL MEDIAŞ-DOMENIUL PRIVAT**	
B13	Intabulare, drept de PROPRIETATEpotrivit OUG nr 68 din 28.05.2008, dobandit prin Lege, cota actuala 2/40	A1
	1) **CABINET DE PRACTICĂ INDIVIDUAL LABORATOR DE TEHNICĂ DENTARĂ-ILIE IREN**	
B14	Intabulare, drept de PROPRIETATEpotrivit OUG nr 68 din 28.05.2008, dobandit prin Lege, cota actuala 2/40	A1
	1) **CABINET DE PRACTICĂ INDIVIDUAL LABORATOR DE TEHNICĂ DENTARĂ-WAGNER MARINELA**	
B15	Se notează interdicţie de înstrăinare, închiriere, sau de folosire de către cumpărători pentru alte activităţi, decât în scopul desfăşurării activităţii medicale şi/sau a activităţilor conexe actului medical potrivit art 10 din OUG 68 din 28.05.2008 asupra cotei de 5/20 parte de sub B 9, 10, 11, 13, 14	A1
	1) **MUNICIPIUL MEDIAŞ-DOMENIUL PRIVAT**	
B16	Se notează drept de preemţiune asupra cotei de 5/20 parte de sub B 9, 10, 11, 13, 14 potrivit art 28 din OUG 68 din 28.05.2008	A1
17933 / 08/12/2009		
Act Notarial nr. Contract de vânzare-cumpărare aut. 1895, din 07/12/2009 emis de BNP CRISTEA DANIEL;		
B17	Intabulare, drept de PROPRIETATEpotrivit OUG nr 68 din 28.05.2008, dobandit prin Lege, cota actuala 5/40	A1 / B.18
	1) **CABINET MEDICAL INDIVIDUAL STOMATOLOGIC-DR. LEAHU ELVIRA-RODICA**	
B18	Se notează interdicţie de înstrăinare şi grevare asupra cotei de 1/8 parte de sub B 17	A1
	1) **MUNICIPIUL MEDIAŞ-DOMENIUL PRIVAT**	

Inscrieri privitoare la dreptul de proprietate şi alte drepturi reale		Referinţe
B19	Intabulare, drept de PROPRIETATEpotrivit OUG nr 68 din 28.05.2008, dobandit prin Lege, cota actuala 5/40 1) **CABINET MEDICAL INDIVIDUAL STOMATOLOGIC-DR. GÎNCU FLORIN-IOAN**	A1 / B.20
B20	Se notează interdicţie de înstrăinare şi grevare asupra cotei de 1/8 parte de sub B 19 1) **MUNICIPIUL MEDIAŞ-DOMENIUL PRIVAT**	A1
B21	Se notează interdicţie de înstrăinare, închiriere, sau de folosire de către cumpărători A1 pentru alte activităţi, decât în scopul desfăşurării activităţii medicale şi/sau a activităţilor conexe actului medical potrivit art 10 din OUG 68 din 28.05.2008 asupra cotei de 2/8 parte de sub B 17, 19 1) **MUNICIPIUL MEDIAŞ-DOMENIUL PRIVAT**	A1
B22	Se notează drept de preemţiune asupra cotei de 2/8 parte de sub B 17, 19 potrivit art 28 din OUG 68 din 28.05.2008	A1
17968 / 08/12/2009		
Act Notarial nr. Contract de vânzare-cumpărare aut. 2683, din 26/11/2009 emis de BNP LOHAN FLORENTINA GEORGETA;		
B23	Intabulare, drept de PROPRIETATEpotrivit OUG nr 68 din 28.05.2008, dobandit prin Lege, cota actuala 10/40 1) **CABINET MEDICAL INDIVIDUAL STOMATOLOGIC DR. NOVAC TEODORA-CARMEN** *OBSERVATII: 1/4*	A1 / B.24
B24	Se notează interdicţie de înstrăinare, închiriere, sau de folosire de către cumpărători pentru alte activităţi, decât în scopul desfăşurării activităţii medicale şi/sau a activităţilor conexe actului medical potrivit art 10 din OUG 68 din 28.05.2008 asupra cotei de 1/4 parte de sub B 23 *OBSERVATII: 1/4*	A1
18016 / 08/12/2009		
Act Notarial nr. Contract de vânzare-cumpărare aut. 2687, din 26/11/2009 emis de BNP LOHAN FLORENTINA GEORGETA;		
B25	Intabulare, drept de PROPRIETATE, potrivit OUG 68 din 28.05.2008, dobandit prin Lege, cota actuala 5/40 1) **CABINET MEDICAL INDIVIDUAL MEDICINA DE FAMILIE DR. DOBROIU MARIA** *OBSERVATII: 1/2 din 1/4*	A1 / B.29
B27	Intabulare, drept de PROPRIETATE, potrivit OUG 68 din 28.05.2008, dobandit prin Lege, cota actuala 5/40 1) **CABINET MEDICAL INDIVIDUAL MEDICINA DE FAMILIE DR. STANCIOIU IRINA** *OBSERVATII: 1/2 din 1/4*	A1 / B.28, B.29
B28	Se notează interdicţie de înstrăinare până la achitarea integrală a preţului potrivit art 13 din OUG 68/2008, asupra cotei de 1/8 parte de sub B 27 1) **MUNICIPIUL MEDIAŞ-DOMENIUL PRIVAT** *OBSERVATII: 1/2 din 1/4*	A1
B29	Se notează interdicţie de înstrăinare, închiriere, sau de folosire de către cumpărători A1 pentru alte activităţi, decât în scopul desfăşurării activităţii medicale şi/sau a activităţilor conexe actului medical potrivit OUG 68 din 28.05.2008 asupra cotei de 2/8 parte de sub B 25, 27 1) **MUNICIPIUL MEDIAŞ-DOMENIUL PRIVAT** *OBSERVATII: 1/4*	A1

C. Partea III. SARCINI

Inscrieri privind dezmembramintele dreptului de proprietate, drepturi reale de garanţie şi sarcini		Referinţe
17930 / 08/12/2009		
Act Notarial nr. Contract de vânzare-cumpărare aut. 1869, din 30/11/2009 emis de BNP CRISTEA DANIEL;		
C1	Intabulare, drept de IPOTECA, Valoare:12417 RON, asupra cotei de 1/20 parte de sub B 11 potrivit art 13 din OUG nr 68 din 28.05.2008, dobandit prin Lege 1) **MUNICIPIUL MEDIAŞ-DOMENIUL PRIVAT**	A1
17933 / 08/12/2009		
Act Notarial nr. Contract de vânzare-cumpărare aut. 1895, din 07/12/2009 emis de BNP CRISTEA DANIEL;		

Inscrieri privind dezmembramintele dreptului de proprietate, drepturi reale de garanție și sarcini		Referințe
C2	Intabulare, drept de IPOTECA, Valoare:19975 RON, asupra cotei de 1/8 parte de sub B 17, potrivit OUG nr 68 din 28.05.2008, dobandit prin Lege	A1
	1) **MUNICIPIUL MEDIAȘ-DOMENIUL PRIVAT**	
C3	Intabulare, drept de IPOTECA, Valoare:19975 RON, asupra cotei de 1/8 parte de sub B 19, potrivit OUG nr 68 din 28.05.2008, dobandit prin Lege	A1
	1) **MUNICIPIUL MEDIAȘ-DOMENIUL PRIVAT**	
18016 / 08/12/2009		
Act Notarial nr. Contract de vânzare-cumpărare aut. 2687, din 26/11/2009 emis de BNP LOHAN FLORENTINA GEORGETA;		
C5	Intabulare, drept de IPOTECA, Valoare:33808 RON, potrivit art 13 din OUG 68/2008, asupra cotei de 1/8 parte de sub B 27, dobandit prin Lege	A1
	1) **MUNICIPIUL MEDIAȘ-DOMENIUL PRIVAT**	
	OBSERVATII: 1/2 din 1/4	

Anexa Nr. 1 La Partea I

Unitate individuală, Adresa: Loc. Medias, Et. 2, Ap. 33, Jud. Sibiu
Părţi comune: alte spatii comune, casa scarii, holuri, terasa,

Nr crt	Nr cadastral	Suprafaţa construită	Suprafaţa utilă (mp)	Cote părţi comune	Cote teren	Observaţii / Referinţe
A1	100095-C1-U33	-	4,92	3.41	3.62	1 SAS, 1 SPALATOR, 1 W.C.

Certific că prezentul extras corespunde cu poziţiile in vigoare din cartea funciară originală, păstrată de acest birou.
Prezentul extras de carte funciară este valabil la autentificarea de către notarul public a actelor juridice prin care se sting drepturile reale precum şi pentru dezbaterea succesiunilor, iar informaţiile prezentate sunt susceptibile de orice modificare, in conditiile legii.
S-a achitat tariful de 20 RON, -Chitanta interna nr.145851/12-12-2016 in suma de 20, pentru serviciul de publicitate imobiliară cu codul nr. 272.

Data soluţionării,
12-12-2016
Data eliberrii,
__/__/____

Asistent Registrator,
Bacila Ana Lucia
(parafă şi semnătura)

Referent,
(parafa şi semnătura)

14. DEC. 2016

517589

ANCPI

Carte Funciară Nr. 100095 Comuna/Oraș/Municipiu: Medias

EXTRAS DE CARTE FUNCIARĂ PENTRU INFORMARE

Nr.	24202
Ziua	12
Luna	12
Anul	2016

Oficiul de Cadastru și Publicitate Imobiliară SIBIU
Biroul de Cadastru și Publicitate Imobiliară Medias

A. Partea I. Descrierea imobilului

TEREN Intravilan
Adresa: Loc. Medias, Jud. Sibiu

Nr. CF vechi:17407
Nr. cadastral vechi:2855/2
Nr. topografic:1115/2

Nr. Crt	Nr cadastral Nr.	Suprafața* (mp)	Observații / Referințe
A1	100095	Din acte: 2.412 Masurata: 2.411	Constructia C1 inscrisa in CF 100095-C1;

B. Partea II. Proprietari și acte

Inscrieri privitoare la dreptul de proprietate și alte drepturi reale		Referințe
14703 / 12/10/2009		
Act Administrativ nr. 11313, din 22/10/2009 emis de DIRECTIA PATRIMONIU- MUNICIPIUL MEDIAS (act administrativ nr. HCL NR.275/28-09-2009 emis de Consiliul Local al Municipiului Mediaș);		
B6	Intabulare, drept de PROPRIETATE, dobandit prin Lege, cota actuala 78540/142800000	A1 / B.217
	1) **DOMENIUL PRIVAT AL MUNICIPIULUI MEDIAȘ**	
	OBSERVATII: cota de 0,11% aferenta U13	
14705 / 12/10/2009		
Act Administrativ nr. HOTARARE 275, din 28/09/2009 emis de Consiliul Local al Municipiului Medias (,Adresa nr. 11313/22-10-2009 emisa de Municipiul Medias-Directia Urbanism);		
B8	Intabulare, drept de PROPRIETATE, dobandit prin Lege, cota actuala 25200/142800000	A1 / B.268, B.183, B.185, B.210, B. 215, B.225, B.231, B.154, B.252, B. 164, B.174, B.100, B.108, B.114, B. 141, B.143, B.78, B.80, B.284
	1) **DOMENIUL PRIVAT AL MUNICIPIULUI MEDIAS**	
	OBSERVATII: cota de 30% aferenta U 4	
14721 / 12/10/2009		
Act Administrativ nr. HCL NR.275/2009, din 28/09/2009 emis de Consiliul Local al Municipiului Medias (, Adresa nr. 11313/22-10-2009 emisa de Municipiul Medias-Directia Urbanism);		
B10	Intabulare, drept de PROPRIETATE, dobandit prin Lege, cota actuala 110670/142800000	A1 / B.166, B.110, B.127
	1) **DOMENIUL PRIVAT AL MUNICIPIULUI MEDIAS**	
	OBSERVATII: cota de 0,31% aferenta U 6	
14723 / 12/10/2009		
Act Administrativ nr. HCL NR.275/2009, din 28/09/2009 emis de CONSILIUL LOCAL MUNICIPAL MEDIAS (Adresa nr 11313 din 22.10.2009 emisă de Municipiul Mediaș-Direcția Urbanism);		
B12	Intabulare, drept de PROPRIETATE, dobandit prin Lege, cota actuala 1570800/142800000	A1
	1) **DOMENIUL PRIVAT AL MUNICIPIULUI MEDIAȘ**	
	OBSERVATII: cota de 1,10% aferentă U8	
14724 / 12/10/2009		
Act Administrativ nr. HCL NR.275/2009, din 28/09/2009 emis de Consiliul Local al Municipiului Medias (, Adresa nr. 11313/22-10-2009 emisa de Municipiul Medias -Directia Urbanism);		
B13	Intabulare, drept de PROPRIETATE, dobandit prin Lege, cota actuala 71400/142800000	A1 / B.121, B.133
	1) **DOMENIUL PRIVAT AL MUNICIPIULUI MEDIAS**	
	OBSERVATII: cota de 0,15% aferenta U 9	
14726 / 12/10/2009		
Act Administrativ nr. HCL NR.275/2009, din 28/09/2009 emis de CONSILIUL LOCAL MUNICIPAL MEDIAS (Adresa nr 11313 din 22.10.2009 emisă de Municipiul Mediaș-Direcția Urbanism);		
B15	Intabulare, drept de PROPRIETATE, dobandit prin Lege, cota actuala 207060/142800000	A1 / C.58, B.146, B.148

Inscrieri privitoare la dreptul de proprietate și alte drepturi reale		Referințe
	1) **DOMENIUL PRIVAT AL MUNICIPIULUI MEDIAȘ** *OBSERVATII: cota de 0,29% aferentă U11*	
14735 / 13/10/2009		
Act Administrativ nr. HCL NR.275/2009, din 28/09/2009 emis de CONSILIUL LOCAL MUNICIPAL MEDIAS (a administrativ nr. 11313/22-10-2009 emis de DIRECTIA PATRIMONIU - MUNICIPIUL MEDIAS;);		
B19	Intabulare, drept de PROPRIETATE, dobandit prin Lege, cota actuala 214200/142800000	A1
	1) **DOMENIUL PRIVAT AL MUNICIPIULUI MEDIAS** *OBSERVATII: cota de 0.15% af. U1*	
14740 / 13/10/2009		
Act Administrativ nr. HCL 275, din 28/09/2009 emis de CONSILIUL LOCAL MUNICIPAL MEDIAS (ac administrativ nr. 11313/22-10-2009 emis de DIRECTIA PATRIMONIU - MUNICIPIUL MEDIAS;);		
B24	Intabulare, drept de PROPRIETATE, dobandit prin Lege, cota actuala 99960/142800000	A1 / C.80, B.237
	1) **DOMENIUL PRIVAT AL MUNICIPIULUI MEDIAȘ** *OBSERVATII: cota de 0,14% aferentă U34*	
14743 / 13/10/2009		
Act Administrativ nr. HOTARAREA 275, din 28/09/2009 emis de CONSILIUL LOCAL MUNICIPAL MEDIAS (ac administrativ nr. 11313/22-10-2009 emis de DIRECTIA PATRIMONIU - MUNICIPIUL MEDIAS;);		
B27	Intabulare, drept de PROPRIETATE, dobandit prin Lege, cota actuala 842520/142800000	A1
	1) **DOMENIUL PRIVAT AL MUNICIPIULUI MEDIAS** *OBSERVATII: cota de 0,59% aferentă U18*	
14754 / 13/10/2009		
Act Administrativ nr. HCL NR.275/2009, din 28/09/2009 emis de Consiliul Local al Municipiului Medias (Adresa nr. 11313/22-10-2009 emisa de Municipiul Medias-Directia Urbanism);		
B38	Intabulare, drept de PROPRIETATE, dobandit prin Lege, cota actuala 61200/142800000	A1 / B.176, B.256, B.157, B.86, B.28
	1) **DOMENIUL PRIVAT AL MUNICIPIULUI MEDIAS** *OBSERVATII: cota de 0.30% aferenta U 23*	
14756 / 13/10/2009		
Act Administrativ nr. HCL NR.275/2009, din 28/09/2009 emis de CONSILIUL LOCAL MUNICIPAL MEDIAS (act administrativ nr. 11313/22-10-2009 emis de DIRECTIA PATRIMONIU - MUNICIPIUL MEDIAS;);		
B40	Intabulare, drept de PROPRIETATE, dobandit prin Lege, cota actuala 71400/142800000	A1 / B.90
	1) **DOMENIUL PRIVAT AL MUNICIPIULUI MEDIAȘ** *OBSERVATII: cota de 0,10% aferentă U22*	
17928 / 08/12/2009		
Act Notarial nr. Contract de vânzare-cumpărare aut.1869, din 30/11/2009 emis de BNP CRISTEA DANIEL;		
B44	Intabulare, drept de PROPRIETATEpotrivit OUG nr 68 din 28.05.2008, dobandit prin Lege, cota actuala 365568/142800000	A1
	1) **CABINET DE PRACTICĂ INDIVIDUAL LABORATOR DE TEHNICĂ DENTARĂ-IONESCU ANA** *OBSERVATII: 1/5 din 1.28% afarent U36*	
B45	Intabulare, drept de PROPRIETATEpotrivit OUG nr 68 din 28.05.2008, dobandit prin Lege, cota actuala 365568/142800000	A1
	1) **CABINET DE PRACTICĂ INDIVIDUAL LABORATOR DE TEHNICĂ DENTARĂ-LAPEDATU BEATRICE-LUCIA** *OBSERVATII: 1/5 din 1,28% afarent U36*	
B46	Intabulare, drept de PROPRIETATEpotrivit OUG nr 68 din 28.05.2008, dobandit prin Lege, cota actuala 365568/142800000	A1 / B.47
	1) **CABINET DE PRACTICĂ INDIVIDUAL LABORATOR DE TEHNICĂ DENTARĂ-LAZARICIU CAMELIA-ALINA** *OBSERVATII: 1/5 din 1,28% afarent U36*	
B47	Se notează interdicţie de înstrăinare şi grevare asupra cotei de 8/3125 parte de sub B 46	A1
	1) **MUNICIPIUL MEDIAȘ-DOMENIUL PRIVAT** *OBSERVATII: 1/5 din 1,28% afarent U36*	
B48	Intabulare, drept de PROPRIETATEpotrivit OUG nr 68 din 28.05.2008, dobandit prin Lege, cota actuala 365568/142800000	A1
	1) **CABINET DE PRACTICĂ INDIVIDUAL LABORATOR DE TEHNICĂ DENTARĂ-ILIE IREN** *OBSERVATII: 1/5 din 1,28% afarent U36*	
B49	Intabulare, drept de PROPRIETATEpotrivit OUG nr 68 din 28.05.2008, dobandit prin Lege, cota actuala 365568/142800000	A1
	1) **CABINET DE PRACTICĂ INDIVIDUAL LABORATOR DE TEHNICĂ DENTARĂ-WAGNER MARINELA** *OBSERVATII: 1/5 din 1,28% afarent U36*	
B50	Se notează interdicţie de înstrăinare, închiriere, sau de folosire de	A1

	Inscrieri privitoare la dreptul de proprietate şi alte drepturi reale	Referinţe
	către cumpărători pentru alte activităţi, decât în scopul desfăşurării activităţii medicale şi/sau a activităţilor conexe actului medical potrivit art 10 din OUG din 28.05.2008 asupra cotei de 40/3125 parte de sub B 44, 45, 46, 48, 49	
	1) **MUNICIPIUL MEDIAŞ-DOMENIUL PRIVAT**	
	OBSERVATII: 1,28% aferent U36	
B51	Se notează drept de preemţiune asupra cotei de 40/3125 parte de sub B 44, 45, 46, 48, 49 potrivit art 28 din OUG 68 din 28.05.2008	A1
	OBSERVATII: 1,28% aferent U36	
17930 / 08/12/2009		
Act Notarial nr. Contract de vânzare-cumpărare aut. 1869, din 30/11/2009 emis de BNP CRISTEA DANIEL;		
B52	Intabulare, drept de PROPRIETATEpotrivit OUG nr 68 din 28.05.2008, dobandit prin Lege, cota actuala 10710/142800000	A1
	1) **CABINET DE PRACTICĂ INDIVIDUAL LABORATOR DE TEHNICĂ DENTARĂ-IONESCU ANA**	
	OBSERVATII: 1/5 din 1/4 din cota de 0,15% aferenta U 33	
B53	Intabulare, drept de PROPRIETATEpotrivit OUG nr 68 din 28.05.2008, dobandit prin Lege, cota actuala 10710/142800000	A1
	1) **CABINET DE PRACTICA INDIVIDUAL LABORATOR DE TEHNICA DENTARA-LAPEDATU BEATRICE-LUCIA**	
	OBSERVATII: 1/5 din 1/4 din cota de 0,15% aferenta U 33	
B54	Intabulare, drept de PROPRIETATEpotrivit OUG nr 68 din 28.05.2008, dobandit prin Lege, cota actuala 10710/142800000	A1 / B.55
	1) **CABINET DE PRACTICA INDIVIDUAL LABORATOR DE TEHNICA DENTARA-LAZARICIU CAMELIA-ALINA**	
	OBSERVATII: 1/5 din 1/4 din cota de 0,15% aferenta U 33	
B55	Se notează interdicţie de înstrăinare şi grevare asupra cotei de 3/40000 parte de sub B 54	A1
	1) **MUNICIPIUL MEDIAŞ-DOMENIUL PRIVAT**	
	OBSERVATII: 1/5 din 1/4 din cota de 0,15% aferenta U 33	
B56	Intabulare, drept de PROPRIETATEpotrivit OUG nr 68 din 28.05.2008, dobandit prin Lege, cota actuala 10710/142800000	A1
	1) **CABINET DE PRACTICĂ INDIVIDUAL LABORATOR DE TEHNICĂ DENTARĂ-ILIE IREN**	
	OBSERVATII: 1/5 din 1/4 din cota de 0,15% aferenta U 33	
B57	Intabulare, drept de PROPRIETATEpotrivit OUG nr 68 din 28.05.2008, dobandit prin Lege, cota actuala 10710/142800000	A1
	1) **CABINET DE PRACTICA INDIVIDUAL LABORATOR DE TEHNICA DENTARA-WAGNER MARINELA**	
	OBSERVATII: 1/5 din 1/4 din cota de 0,15% aferenta U 33	
B58	Se notează interdicţie de înstrăinare, închiriere, sau de folosire de către cumpărători pentru alte activităţi, decât în scopul desfăşurării activităţii medicale şi/sau a activităţilor conexe actului medical potrivit art 10 din OUG din 28.05.2008 asupra cotei de 15/40000 parte de sub B 52, 53, 54, 56, 57	A1
	1) **MUNICIPIUL MEDIAŞ-DOMENIUL PRIVAT**	
	OBSERVATII: 1/4 din cota de 0,15% afarent U33	
B59	Se notează drept de preemţiune asupra cotei de 15/40000 parte de sub B 52, 53, 54, 56, 57 potrivit art 28 din OUG 68 din 28.05.2008	A1
	OBSERVATII: 1/4 din cota de 0,15% afarent U33	
17932 / 08/12/2009		
Act Notarial nr. Contract de vânzare-cumpărare aut. 1895, din 07/12/2009 emis de BNP CRISTEA DANIEL;		
B60	Intabulare, drept de PROPRIETATEpotrivit OUG nr 68 din 28.05.2008, dobandit prin Lege, cota actuala 1480/400000	A1 / B.61
	1) **CABINET MEDICAL INDIVIDUAL STOMATOLOGIC-DR LEAHU ELVIRA-RODICA**	
	OBSERVATII: 1/2 din 0,74% afarent U38	
B61	Se notează interdicţie de înstrăinare şi grevare asupra cotei de 37/10000 parte de sub B 60	A1
	1) **MUNICIPIUL MEDIAŞ-DOMENIUL PRIVAT**	
	OBSERVATII: 1/2 din 0,74% afarent U38	
B62	Intabulare, drept de PROPRIETATEpotrivit OUG nr 68 din 28.05.2008, dobandit prin Lege, cota actuala 1480/400000	A1 / B.63
	1) **CABINET MEDICAL INDIVIDUAL STOMATOLOGIC-DR GÎNCU FLORIN-IOAN**	
	OBSERVATII: 1/2 din 0,74% aferent U38	
B63	Se notează interdicţie de înstrăinare şi grevare asupra cotei de 37/10000 parte de sub B 62	A1

	Inscrieri privitoare la dreptul de proprietate şi alte drepturi reale	Referinţe
	1) **MUNICIPIUL MEDIAŞ-DOMENIUL PRIVAT**	
	OBSERVATII: 1/2 din 0,74% afarent U38	
B64	Se notează interdicţie de înstrăinare, închiriere, sau de folosire de către cumpărători pentru alte activităţi, decât în scopul desfăşurării activităţii medicale şi/sau a activităţilor conexe actului medical asupra cotei de 74/10000 de sub B 60, 62 potrivit art 10 din OUG din 28.05.2008	A1
	1) **MUNICIPIUL MEDIAŞ-DOMENIUL PRIVAT**	
	OBSERVATII: 0,74% afarent U38	
B65	Se notează drept de preemţiune asupra cotei de 74/10000 parte de sub B 60, 62 potrivit art 28 din OUG 68 din 28.05.2008	A1
	OBSERVATII: 0,74% afarent U38	
17933 / 08/12/2009		
Act Notarial nr. Contract de vânzare-cumpărare aut. 1895, din 07/12/2009 emis de BNP CRISTEA DANIEL;		
B66	Intabulare, drept de PROPRIETATEpotrivit OUG nr 68 din 28.05.2008, dobandit prin Lege, cota actuala 26775/142800000	A1 / B.67
	1) **CABINET MEDICAL INDIVIDUAL STOMATOLOGIC-DR. LEAHU ELVIRA-RODICA**	
	OBSERVATII: 1/2 din 1/4 din 0,15% aferent U33	
B67	Se notează interdicţie de înstrăinare şi grevare asupra cotei de 3/16000 parte de sub B 66	A1
	1) **MUNICIPIUL MEDIAŞ-DOMENIUL PRIVAT**	
	OBSERVATII: 1/2 din 1/4 din 0,15% aferent U33	
B68	Intabulare, drept de PROPRIETATEpotrivit OUG nr 68 din 28.05.2008, dobandit prin Lege, cota actuala 26775/142800000	A1 / B.69
	1) **CABINET MEDICAL INDIVIDUAL STOMATOLOGIC-DR. GÎNCU FLORIN-IOAN**	
	OBSERVATII: 1/2 din 1/4 din 0,15% aferent U33	
B69	Se notează interdicţie de înstrăinare şi grevare asupra cotei de 3/16000 parte de sub B 68	A1
	1) **MUNICIPIUL MEDIAŞ-DOMENIUL PRIVAT**	
	OBSERVATII: 1/2 din 1/4 din 0,15% aferent U33	
B70	Se notează interdicţie de înstrăinare, închiriere, sau de folosire de către cumpărători A1 pentru alte activităţi, decât în scopul desfăşurării activităţii medicale şi/sau a activităţilor conexe actului medical potrivit art 10 din OUG 68 din 28.05.2008 asupra cotei de 6/16000 parte de sub B 66, 68	A1
	1) **MUNICIPIUL MEDIAŞ-DOMENIUL PRIVAT**	
	OBSERVATII: 1/4 din 0,15% aferent U33	
B71	Se notează drept de preemţiune asupra cotei de 6/16000 parte de sub B 66, 68 potrivit art 28 din OUG 68 din 28.05.2008	A1
	OBSERVATII: 1/4 din 0,15% aferent U33	
17934 / 08/12/2009		
Act Notarial nr. Contract de vânzare-cumpărare aut. 1895, din 07/12/2009 emis de BNP CRISTEA DANIEL;		
B72	Intabulare, drept de PROPRIETATEpotrivit OUG nr 68 din 28.05.2008, dobandit prin Lege, cota actuala 38080/142800000	A1 / B.73, B.76, B.77
	1) **CABINET MEDICAL INDIVIDUAL STOMATOLOGIC-DR. LEAHU ELVIRA RODICA**	
	OBSERVATII: 1/2 din 1/6 din 0,32% aferent U21	
B73	Se notează interdicţie de înstrăinare şi grevare asupra cotei de 1/3750 parte de sub B 72	A1
	1) **MUNICIPIUL MEDIAŞ-DOMENIUL PRIVAT**	
	OBSERVATII: 1/2 din 1/6 din 0,32% aferent U21	
B74	Intabulare, drept de PROPRIETATEpotrivit OUG nr 68 din 28.05.2008, dobandit prin Lege, cota actuala 38080/142800000	A1 / B.75, B.76, B.77
	1) **CABINET MEDICAL INDIVIDUAL STOMATOLOGIC-DR. GÎNCU FLORIN-IOAN**	
	OBSERVATII: 1/2 din 1/6 din 0,32% aferent U21	
B75	Se notează interdicţie de înstrăinare şi grevare asupra cotei de 1/3750 parte de sub B 74	A1
	1) **MUNICIPIUL MEDIAŞ-DOMENIUL PRIVAT**	
	OBSERVATII: 1/2 din 1/6 din 0,32% aferent U21	
B76	Se notează interdicţie de înstrăinare, închiriere, sau de folosire de către cumpărători A1 pentru alte activităţi, decât în scopul desfăşurării activităţii medicale şi/sau a activităţilor conexe actului medical potrivit art 10 din OUG din 28.05.2008 asupra	A1

	Inscrieri privitoare la dreptul de proprietate şi alte drepturi reale	Referinţe
	cotei de 2/3750 parte de sub B 72, 74 1) **MUNICIPIUL MEDIAŞ-DOMENIUL PRIVAT** *OBSERVATII: 1/6 din 0,32% aferent U21*	
B77	Se notează drept de preemţiune asupra cotei de 2/3750 parte de sub B 72, 74 potrivit art 28 din OUG 68 din 28.05.2008 *OBSERVATII: 1/6 din 0,32% aferent U21*	A1
17935 / 08/12/2009		
Act Notarial nr. Contract de vânzare-cumpărare aut. 1895, din 07/12/2009 emis de BNP CRISTEA DANIEL;		
B78	Intabulare, drept de PROPRIETATEpotrivit OUG nr 68 din 28.05.2008, dobandit prin Lege, cota actuala 12600/142800000 1) **CABINET MEDICAL INDIVIDUAL STOMATOLOGIC-DR. LEAHU ELVIRA-RODICA** *OBSERVATII: 1/2 din 1/17 din 30% aferent U4*	A1 / B.79, B.82
B79	Se notează interdicţie de înstrăinare şi grevare asupra cotei de 3/34000 parte de sub B 78 1) **MUNICIPIUL MEDIAŞ-DOMENIUL PRIVAT** *OBSERVATII: 1/2 din 1/17 din 30% aferent U4*	A1
B80	Intabulare, drept de PROPRIETATEpotrivit OUG nr 68 din 28.05.2008, dobandit prin Lege, cota actuala 12600/142800000 1) **CABINET MEDICAL INDIVIDUAL STOMATOLOGIC-DR. GÎNCU FLORIN-IOAN** *OBSERVATII: 1/2 din 1/17 din 30% aferent U4*	A1 / B.81, B.82
B81	Se notează interdicţie de înstrăinare şi grevare asupra cotei de 3/34000 parte de sub B 80 1) **MUNICIPIUL MEDIAŞ-DOMENIUL PRIVAT** *OBSERVATII: 1/2 din 1/17 din 30% aferent U4*	A1
B82	Se notează interdicţie de înstrăinare, închiriere, sau de folosire de către cumpărători pentru alte activităţi, decât în scopul desfăşurării activităţii medicale şi/sau a activităţilor conexe actului medical asupra cotei de 6/34000 de sub B 78, 80 potrivit art 10 din OUG din 28.05.2008 1) **MUNICIPIUL MEDIAŞ-DOMENIUL PRIVAT** *OBSERVATII: 1/17 din 30% aferent U4*	A1
B83	Se notează drept de preemţiune asupra cotei de 6/34000 parte de sub B 78, 80 potrivit art 28 din OUG 68 din 28.05.2008 *OBSERVATII: 1/17 din 30% aferent U4*	A1
17937 / 08/12/2009		
Act Notarial nr. Contract de vânzare-cumpărare aut. 3163, din 04/12/2009 emis de BNP AXENTE MIA;		
B84	Intabulare, drept de PROPRIETATEpotrivit OUG nr 68 din 28.05.2008, dobandit prin Lege, cota actuala 899640/142800000 1) **CABINET MEDICAL PSIHIATRIE DR. IGNA RODICA-ELENA** *OBSERVATII: 0,63% aferent U19*	A1 / B.85
B85	Se notează interdicţie de înstrăinare, închiriere, sau de folosire de către cumpărători pentru alte activităţi, decât în scopul desfăşurării activităţii medicale şi/sau a activităţilor conexe actului medical potrivit OUG 68 din 28.05.2008 asupra cotei de 63/10000 parte de sub B 84 1) **MUNICIPIUL MEDIAŞ-DOMENIUL PRIVAT** *OBSERVATII: 0,63% aferent U19*	A1
17939 / 08/12/2009		
Act Notarial nr. Contract de vânzare-cumpărare aut. 3163, din 04/12/2009 emis de BNP AXENTE MIA;		
B86	Intabulare, drept de PROPRIETATEpotrivit OUG nr 68 din 28.05.2008, dobandit prin Lege, cota actuala 61200/142800000 1) **CABINET MEDICAL PSIHIATRIE DR. IGNA RODICA-ELENA** *OBSERVATII: 1/7 din 0,30% aferent U23*	A1 / B.87
B87	Se notează interdicţie de înstrăinare, închiriere, sau de folosire de către cumpărători A1 pentru alte activităţi, decât în scopul desfăşurării activităţii medicale şi/sau a activităţilor conexe actului medical potrivit OUG 68 din 28.05.2008 asupra cotei de 3/7000 parte de sub B 86 1) **MUNICIPIUL MEDIAŞ-DOMENIUL PRIVAT** *OBSERVATII: 1/7 din 0,30% aferent U23*	A1

	Inscrieri privitoare la dreptul de proprietate şi alte drepturi reale	Referinţe
17942 / 08/12/2009		
	Act Notarial nr. Contract vânzare-cumpărare aut. 3163, din 04/12/2009 emis de BNP AXENTE MIA;	
B88	Intabulare, drept de PROPRIETATEpotrivit OUG 68 din 28.05.2008, dobandit prin Lege, cota actuala 121380/142800000 1) **CABINET MEDICAL PSIHIATRIE DR. IGNA RODICA-ELENA** *OBSERVATII: 1/4 din 0,34% aferent U24*	A1 / B.89
B89	Se notează interdicţie de înstrăinare, închiriere, sau de folosire de către cumpărători pentru alte activităţi, decât în scopul desfăşurării activităţii medicale şi/sau a activităţilor conexe actului medical potrivit OUG 68 din 28.05.2008 asupra cotei de 17/20000 parte de sub B 88 1) **MUNICIPIUL MEDIAŞ-DOMENIUL PRIVAT** *OBSERVATII: 1/4 din 0,34% aferent U24*	A1
17944 / 08/12/2009		
	Act Notarial nr. Contract de vânzare-cumpărare aut. 3163, din 04/12/2009 emis de BNP AXENTE MIA;	
B90	Intabulare, drept de PROPRIETATEpotrivit OUG 68 din 28.05.2008, dobandit prin Lege, cota actuala 71400/142800000 1) **CABINET MEDICAL PSIHIATRIE DR. IGNA RODICA-ELENA** *OBSERVATII: 1/2 din 0,10% aferent U22*	A1 / B.91
B91	Se notează interdicţie de înstrăinare, închiriere, sau de folosire de către cumpărători pentru alte activităţi, decât în scopul desfăşurării activităţii medicale şi/sau a activităţilor conexe actului medical potrivit OUG 68 din 28.05.2008 asupra cotei de 1/2000 parte de sub B 90 1) **MUNICIPIUL MEDIAŞ-DOMENIUL PRIVAT** *OBSERVATII: 1/2 din 0,10% aferent U22*	A1
17948 / 08/12/2009		
	Act Notarial nr. Contract de vânzare-cumpărare aut. 3133, din 02/12/2009 emis de BNP AXENTE MIA;	
B92	Intabulare, drept de PROPRIETATEpotrivit OUG 68 din 28.05.2008, dobandit prin Lege, cota actuala 742560/142800000 1) **CABINET MEDICAL PSIHIATRIE DR. KATAY LASZLO-ALBERT** *OBSERVATII: 0,52% aferent U17*	A1 / B.93
B93	Se notează interdicţie de înstrăinare, închiriere, sau de folosire de către cumpărători pentru alte activităţi, decât în scopul desfăşurării activităţii medicale şi/sau a activităţilor conexe actului medical potrivit OUG 68 din 28.05.2008 asupra cotei de 13/2500 parte de sub B 92 *OBSERVATII: 0,52% aferent U17*	A1
17950 / 08/12/2009		
	Act Notarial nr. Contract de vânzare-cumpărare aut. 3133, din 02/12/2009 emis de BNP AXENTE MIA;	
B94	Intabulare, drept de PROPRIETATEpotrivit OUG 68 din 28.05.2008, dobandit prin Lege, cota actuala 61200/142800000 1) **CABINET MEDICAL PSIHIATRIE DR. KATAY LASZLO-ALBERT** *OBSERVATII: 1/7 din 0,30% aferent U23*	A1 / B.95
B95	Se notează interdicţie de înstrăinare, închiriere, sau de folosire de către cumpărători A1 pentru alte activităţi, decât în scopul desfăşurării activităţii medicale şi/sau a activităţilor conexe actului medical potrivit OUG 68 din 28.05.2008 asupra cotei de 3/7000 parte de sub B 94 *OBSERVATII: 1/7 din 0,30% aferent U23*	A1
17951 / 08/12/2009		
	Act Notarial nr. Contract de vânzare-cumpărare aut. 3121, din 27/11/2009 emis de BNP AXENTE MIA;	
B96	Intabulare, drept de PROPRIETATEpotrivit OUG 68 din 28.05.2008, dobandit prin Lege, cota actuala 928200/142800000 1) **CABINET MEDICAL ENDOCRINOLOGIE DR. BURIAN ADRIANA** *OBSERVATII: 0,65% aferent U28*	A1 / B.97
B97	Se notează interdicţie de înstrăinare, închiriere, sau de folosire de către cumpărători pentru alte activităţi, decât în scopul desfăşurării activităţii medicale şi/sau a	A1

	Inscrieri privitoare la dreptul de proprietate şi alte drepturi reale	Referinţe
	activităţilor conexe actului medical potrivit OUG 68 din 28.05.2008 asupra cotei de 13/2000 de sub B 96	
	1) **MUNICIPIUL MEDIAŞ-DOMENIUL PRIVAT**	
	OBSERVATII: 0,65% aferent U28	
17952 / 08/12/2009		
Act Notarial nr. Contract de vânzare-cumpărare aut. 3121, din 27/11/2009 emis de BNP AXENTE MIA;		
B98	Intabulare, drept de PROPRIETATEpotrivit OUG 68 din 28.05.2008, dobandit prin Lege, cota actuala 228480/142800000	A1 / B.99
	1) **CABINET MEDICAL ENDOCRINOLOGIE DR. BURIAN ADRIANA**	
	OBSERVATII: 1/3 din 0,48% aferent U39	
B99	Se notează interdicţie de înstrăinare, închiriere, sau de folosire de către cumpărători pentru alte activităţi, decât în scopul desfăşurării activităţii medicale şi/sau a activităţilor conexe actului medical potrivit OUG 68 din 28.05.2008 asupra cotei de 1/625parte de sub B 98	A1
17953 / 08/12/2009		
Act Notarial nr. Contract de vânzare-cumpărare aut. 3121, din 27/11/2009 emis de BNP AXENTE MIA;		
B100	Intabulare, drept de PROPRIETATEpotrivit OUG 68 din 28.05.2008, dobandit prin Lege, cota actuala 25200/142800000	A1 / B.101
	1) **CABINET MEDICAL ENDOCRINILOGIC DR. BURIAN ADRIANA**	
	OBSERVATII: 1/17 din 30% aferent U4	
B101	Se notează interdicţie de înstrăinare, închiriere, sau de folosire de către cumpărători pentru alte activităţi, decât în scopul desfăşurării activităţii medicale şi/sau a activităţilor conexe actului medical potrivit OUG 68 din 28.05.2008 asupra cotei de 3/17000 parte de sub B 100	A1
	1) **MUNICIPIUL MEDIAŞ-DOMENIUL PRIVAT**	
	OBSERVATII: 1/17 din 30% aferent U4	
17955 / 08/12/2009		
Act Notarial nr. Contract de vânzare-cumpărare aut. 3121, din 27/11/2009 emis de BNP AXENTE MIA;		
B102	Intabulare, drept de PROPRIETATEpotrivit OUG 68 din 28.05.2008, dobandit prin Lege, cota actuala 138040/142800000	A1 / B.103
	1) **MUNICIPIUL MEDIAŞ-DOMENIUL PRIVAT**	
	OBSERVATII: 1/3 din 0,29% aferent U27	
B103	Se notează interdicţie de înstrăinare, închiriere, sau de folosire de către cumpărători pentru alte activităţi, decât în scopul desfăşurării activităţii medicale şi/sau a activităţilor conexe actului medical potrivit OUG 68 din 28.05.2008 asupra cotei de 29/30000 parte de sub B 102	A1
	1) **MUNICIPIUL MEDIAŞ-DOMENIUL PRIVAT**	
	OBSERVATII: 1/3 din 0,29% aferent U27	
17957 / 08/12/2009		
Act Notarial nr. Contract de vânzare-cumpărare aut. 2685, din 26/11/2009 emis de BNP LOHAN FLORENTINA GEORGETA;		
B104	Intabulare, drept de PROPRIETATEpotrivit OUG 68 din 28.05.2008, dobandit prin Lege, cota actuala 2784600/142800000	A1 / B.105
	1) **CABINET MEDICAL INDIVIDUAL PEDIATRIE DR. PĂTARNICHE GABRIELA**	
	OBSERVATII: 1,95% aferent U2	
B105	Se notează interdicţie de înstrăinare, închiriere, sau de folosire de către cumpărători pentru alte activităţi, decât în scopul desfăşurării activităţii medicale şi/sau a activităţilor conexe actului medical potrivit OUG 68 din 28.05.2008 asupra cotei de 39/2000 de sub B 104	A1
	1) **MUNICIPIUL MEDIAŞ-DOMENIUL PRIVAT**	
	OBSERVATII: 1,95% aferent U2	
17958 / 08/12/2009		
Act Notarial nr. Contract de vânzare-cumpărare aut. 2685, din 26/11/2009 emis de BNP LOHAN FLORENTINA GEORGETA;		
B106	Intabulare, drept de PROPRIETATEpotrivit OUG 68 din 28.05.2008, dobandit prin Lege, cota actuala 76160/142800000	A1 / B.107
	1) **CABINET MEDICAL INDIVIDUAL PEDIATRIE DR. PĂTARNICHE GABRIELA**	
	OBSERVATII: 1/6 din 0,32% aferent U21	
B107	Se notează interdicţie de înstrăinare, închiriere, sau de folosire de	A1

	Inscrieri privitoare la dreptul de proprietate şi alte drepturi reale	Referinţe
	către cumpărători pentru alte activităţi, decât în scopul desfăşurării activităţii medicale şi/sau a activităţilor conexe actului medical potrivit OUG din 28.05.2008 asupra cotei de 1/1875 parte de sub B 106 1) **MUNICIPIUL MEDIAŞ-DOMENIUL PRIVAT** *OBSERVATII: 1/6 din 0,32% aferent U21*	
17960 / 08/12/2009		
Act Notarial nr. Contract de vânzare-cumpărare aut. 2685, din 26/11/2009 emis de BNP LOHAN FLORENTINA GEORGETA;		
B108	Intabulare, drept de PROPRIETATEpotrivit OUG 68 din 28.05.2008, dobandit prin Lege, cota actuala 25200/142800000 1) **CABINET MEDICAL INDIVIDUAL PEDIATRIE DR. PĂTARNICHE GABRIELA** *OBSERVATII: 1/17 din 30% aferent U4*	A1 / B.109
B109	Se notează interdicţie de înstrăinare, închiriere, sau de folosire de către cumpărători A1 pentru alte activităţi, decât în scopul desfăşurării activităţii medicale şi/sau a activităţilor conexe actului medical asupra cotei de 3/17000 de sub B 108 potrivit art 10 din OUG 68 din 28.05.2008 1) **MUNICIPIUL MEDIAŞ-DOMENIUL PRIVAT** *OBSERVATII: 1/17 din 30% aferent U4*	A1
17962 / 08/12/2009		
Act Notarial nr. Contract de vânzare-cumpărare aut. 2685, din 26/11/2009 emis de BNP LOHAN FLORENTINA GEORGETA;		
B110	Intabulare, drept de PROPRIETATEpotrivit OUG 68 din 28.05.2008, dobandit prin Lege, cota actuala 110670/142800000 1) **CABINET MEDICAL INDIVIDUAL PEDIATRIE DR. PĂTARNICHE GABRIELA** *OBSERVATII: 1/4 din 0,31% aferent U6*	A1 / B.111
B111	Se notează interdicţie de înstrăinare, închiriere, sau de folosire de către cumpărători pentru alte activităţi, decât în scopul desfăşurării activităţii medicale şi/sau a activităţilor conexe actului medical potrivit OUG 68 din 28.05.2008 asupra cotei de 31/40000 parte de sub B 110 1) **MUNICIPIUL MEDIAŞ-DOMENIUL PRIVAT** *OBSERVATII: 1/4 din 0,31% aferent U6*	A1
17965 / 08/12/2009		
Act Notarial nr. Contract de vânzare-cumpărare aut. 2683, din 26/11/2009 emis de BNP LOHAN FLORENTINA GEORGETA;		
B112	Intabulare, drept de PROPRIETATEpotrivit OUG 68 din 28.05.2008, dobandit prin Lege, cota actuala 1056720/142800000 1) **CABINET MEDICAL INDIVIDUAL STOMATOLOGIC DR. NOVAC TEODORA-CARMEN** *OBSERVATII: 0,74% aferent U37*	A1 / B.113
B113	Se notează interdicţie de înstrăinare, închiriere, sau de folosire de către cumpărători pentru alte activităţi, decât în scopul desfăşurării activităţii medicale şi/sau a activităţilor conexe actului medical potrivit art 10 din OUG 68 din 28.05.2008 asupra cotei de 37/5000 de sub B 112 *OBSERVATII: 0,74% aferent U37*	A1
17967 / 08/12/2009		
Act Notarial nr. Contract de vânzare-cumpărare aut. 2683, din 26/11/2009 emis de BNP LOHAN FLORENTINA GEORGETA;		
B114	Intabulare, drept de PROPRIETATEpotrivit OUG 68 din 28.05.2008, dobandit prin Lege, cota actuala 25200/142800000 1) **CABINET MEDICAL INDIVIDUAL STOMATOLOGIC DR. NOVAC TEODORA-CARMEN** *OBSERVATII: 1/17 din 30% aferent U4*	A1
B115	Se notează interdicţie de înstrăinare, închiriere, sau de folosire de către cumpărători pentru alte activităţi, decât în scopul desfăşurării activităţii medicale şi/sau aactivităţilor conexe actului medical potrivit OUG 68 din 28.05.2008 asupra cotei de3/17000 parte de sub B 114 *OBSERVATII: 1/17 din 30% aferent U4*	A1
17968 / 08/12/2009		
Act Notarial nr. Contract de vânzare-cumpărare aut. 2683, din 26/11/2009 emis de BNP LOHAN FLORENTINA GEORGETA;		
B116	Intabulare, drept de PROPRIETATEpotrivit OUG 68 din 28.05.2008, dobandit prin Lege, cota actuala 53550/142800000	A1 / B.117

Inscrieri privitoare la dreptul de proprietate şi alte drepturi reale		Referinţe
	1) **CABINET MEDICAL INDIVIDUAL STOMATOLOGIC DR. NOVAC TEODORA-CARMEN**	
	OBSERVATII: 1/4 din 0,15% aferent U33	
B117	Se notează interdicţie de înstrăinare, închiriere, sau de folosire de către cumpărători pentru alte activităţi, decât în scopul desfăşurării activităţii medicale şi/sau a activităţilor conexe actului medical potrivit art 10 din OUG 68 din 28.05.2008 asupra cotei de 3/8000 parte de sub B 116	A1
	OBSERVATII: 1/4 din 0,15% aferent U33	
17970 / 08/12/2009		
Act Notarial nr. Contract de vânzare-cumpărare aut. 2658, din 24/11/2009 emis de BNP LOHAN FLORENTINA GEORGETA;		
B118	Intabulare, drept de PROPRIETATEpotrivit OUG 68 din 28.05.2008, dobandit prin Lege, cota actuala 714000/142800000	A1 / B.119, B.120
	1) **CABINET INDIVIDUAL DE PSIHOLOGIE SAVU LIVIA**	
	OBSERVATII: 0,50% aferent U10	
B119	Se notează interdicţie de înstrăinare până la achitarea integrală a preţului potrivit art 13 din OUG 68/2008 asupra cotei de 1/200 parte de sub B 118	A1
	1) **MUNICIPIUL MEDIAŞ-DOMENIUL PRIVAT**	
	OBSERVATII: 0,50% aferent U10	
B120	Se notează interdicţie de înstrăinare, închiriere, sau de folosire de către cumpărători pentru alte activităţi, decât în scopul desfăşurării activităţii medicale şi/sau a activităţilor conexe actului medical potrivit art 10 din OUG 68 din 28.05.2008, asupra cotei de 1/200 parte de sub B 118	A1
	1) **MUNICIPIUL MEDIAŞ-DOMENIUL PRIVAT**	
	OBSERVATII: 0,50% aferent U10	
17971 / 08/12/2009		
Act Notarial nr. Contract de vânzare-cumpărare aut. 2658, din 24/11/2009 emis de BNP LOHAN FLORENTINA GEORGETA;		
B121	Intabulare, drept de PROPRIETATEpotrivit OUG 68 din 28.05.2008, dobandit prin Lege, cota actuala 71400/142800000	A1 / B.122, B.123
	1) **CABINET INDIVIDUAL DE PSIHOLOGIE SAVU LIVIA**	
	OBSERVATII: 1/3 din 0,15% aferent U9	
B122	Se notează intrerdicţie de înstrăinare până la achitarea integrală a preţului asupra cotei de 1/2000 parte de sub B 121 potrivit art 13 din OUG 68/2008	A1
	1) **MUNICIPIUL MEDIAŞ-DOMENIUL PRIVAT**	
	OBSERVATII: 1/3 DIN 0,15% aferent U9	
B123	Se notează interdicţie de înstrăinare, închiriere, sau de folosire de către cumpărători pentru alte activităţi, decât în scopul desfăşurării activităţii medicale şi/sau a activităţilor conexe actului medical potrivit art 10 din OUG 68 din 28.05.2008 asupra cotei de 1/2000 parte de sub B 121	A1
	1) **MUNICIPIUL MEDIAŞ-DOMENIUL PRIVAT**	
	OBSERVATII: 1/3 din 0,15% aferent U9	
17974 / 08/12/2009		
Act Notarial nr. Contract de vânzare-cumpărare aut. 2686, din 26/11/2009 emis de BNP LOHAN FLORENTINA GEORGETA;		
B124	Intabulare, drept de PROPRIETATEpotrivit OUG 68 din 28.05.2008, dobandit prin Lege, cota actuala 456960/142800000	A1 / B.125, B.126
	1) **CABINET INDIVIDUAL DE PSIHOLOGIE PRISACARIU DORA LUCIANA**	
	OBSERVATII: 0,32% aferent U5	
B125	Se notează interdicţie de înstrăinare până la achitarea integrală a preţului potrivit art 13 din OUG 68/2008 asupra cotei de 2/625 parte de sub B 124	A1
	1) **MUNICIPIUL MEDIAŞ-DOMENIUL PRIVAT**	
	OBSERVATII: 0,32% aferent U5	
B126	Se notează interdicţie de înstrăinare, închiriere, sau de folosire de către cumpărători pentru alte activităţi, decât în scopul desfăşurării activităţii medicale şi/sau a activităţilor conexe actului medical potrivit art 10 din OUG 68 din 28.05.2008 asupra cotei de 2/625 parte de sub B 124	A1
	1) **MUNICIPIUL MEDIAŞ-DOMENIUL PRIVAT**	

	Inscrieri privitoare la dreptul de proprietate și alte drepturi reale	Referințe
	OBSERVATII: 0,32% aferent U5	
17976 / 08/12/2009		
Act Notarial nr. Contract de vânzare-cumpărare aut. 2686, din 26/11/2009 emis de BNP LOHAN FLORENTINA GEORGETA;		
B127	Intabulare, drept de PROPRIETATEpotrivit OUG 68 din 28.05.2008, dobandit prin Lege, cota actuala 110670/142800000	A1 / B.128, B.129
	1) **CABINET INDIVIDUAL DE PSIHOLOGIE PRISACARU DORA LUCIANA**	
	OBSERVATII: 1/4 din 0,31% aferent U6	
B128	Se notează interdicţie de înstrăinare până la achitarea integrală a preţului asupra cotei de 31/40000 parte de sub B 127, potrivit art 13 din OUG 68/2008	A1
	1) **MUNICIPIUL MEDIAŞ-DOMENIUL PRIVAT**	
	OBSERVATII: 1/4 din 0,31% aferent U6	
B129	Se notează interdicţie de înstrăinare, închiriere, sau de folosire de către cumpărători pentru alte activităţi, decât în scopul desfăşurării activităţii medicale şi/sau a activităţilor conexe actului medical potrivit OUG 68 din 28.05.2008 asupra cotei de 31/40000 parte de sub B 127	A1
	1) **MUNICIPIUL MEDIAŞ-DOMENIUL PRIVAT**	
	OBSERVATII: 1/4 din 0,31 aferent U6	
17978 / 08/12/2009		
Act Notarial nr. Contract de vânzare-cumpărare aut. 2657, din 24/11/2009 emis de BNP LOHAN FLORENTINA GEORGETA;		
B130	Intabulare, drept de PROPRIETATEpotrivit OUG 68 din 28.05.2008, dobandit prin Lege, cota actuala 2584680/142800000	A1 / B.300, B.132
	1) **SC PHARM SRL, CU SEDIUL ÎN MEDIAŞ**	
	OBSERVATII: 1.81% aferent U7	
B132	Se notează interdicţie de înstrăinare, închiriere, sau de folosire de către cumpărători pentru alte activităţi, decât în scopul desfăşurării activităţii medicale şi/sau a activităţilor conexe actului medical potrivit art 10 din OUG 68 din 28.05.2008 asupra cotei de 181/10000 parte de sub B 130	A1
	1) **MUNICIPIUL MEDIAŞ-DOMENIUL PRIVAT**	
	OBSERVATII: 1,81% aferent U 7	
17981 / 08/12/2009		
Act Notarial nr. Contract de vânzare-cumpărare aut. 2657, din 24/11/2009 emis de BNP LOHAN FLORENTINA GEORGETA;		
B133	Intabulare, drept de PROPRIETATE, potrivit OUG 68 din 28.05.2008, dobandit prin Lege, cota actuala 71400/142800000	A1 / B.135
	1) **SC PHARM SRL, CU SEDIUL ÎN MEDIAŞ**	
	OBSERVATII: 1/3 din 0,15% aferent U9	
B135	Se notează interdicţie de înstrăinare, închiriere, sau de folosire de către cumpărători pentru alte activităţi, decât în scopul desfăşurării activităţii medicale şi/sau a activităţilor conexe actului medical potrivit art 10 din OUG 68 din 28.05.2008 asupra cotei de 1/2000 parte de sub B 133	A1
	1) **MUNICIPIUL MEDIAŞ-DOMENIUL PRIVAT**	
	OBSERVATII: 1/3 din 0,15% aferent U9	
17983 / 08/12/2009		
Act Notarial nr. Contract de vânzare-cumpărare aut. 2687, din 26/11/2009 emis de BNP LOHAN FLORENTINA GEORGETA;		
B136	Intabulare, drept de PROPRIETATEpotrivit OUG 68 din 28.05.2008, dobandit prin Lege, cota actuala 1042440/142800000	A1 / B.137, B.140
	1) **CABINET MEDICAL INDIVIDUAL MEDICINA DE FAMILIE DR. DEMBROVSKY VILMOS**	
	OBSERVATII: 1/2 din 1,46% aferent U12	
B137	Se notează interdicţie de înstrăinare până la achitarea integrală a preţului asupra cotei de 73/10000 parte de sub B 136 potrivit art 13 din OUG 68/2008	A1
	1) **MUNICIPIUL MEDIAŞ-DOMENIUL PRIVAT**	
	OBSERVATII: 1/2 din 1,46 de sub B 136	
B138	Intabulare, drept de PROPRIETATEpotrivit OUG 68 din 28.05.2008, dobandit prin Lege, cota actuala 1042440/142800000	A1 / B.139, B.140
	1) **CABINET MEDICAL INDIVIDUAL MEDICINA GENERALA DR. BANEA SIMONA-CARMEN**	
	OBSERVATII: 1/2 din 1,46% aferent U12	

	Inscrieri privitoare la dreptul de proprietate şi alte drepturi reale	Referinţe
B139	Se notează interdicţie de înstrăinare până la achitarea integrală a preţului asupra cotei de 73/10000 parte de sub B 138, potrivit art 13 din OUG 68/2008	A1
	1) **MUNICIPIUL MEDIAŞ-DOMENIUL PRIVAT**	
	OBSERVATII: 1/2 din 1,46% aferent U12	
B140	Se notează interdicţie de înstrăinare, închiriere, sau de folosire de către cumpărători A1 pentru alte activităţi, decât în scopul desfăşurării activităţii medicale şi/sau a activităţilor conexe actului medical potrivit art 10 din OUG 68 din 28.05.2008	A1
	1) **MUNICIPIUL MEDIAŞ-DOMENIUL PRIVAT**	
	OBSERVATII: 1,46% aferent U12	
17985 / 08/12/2009		
Act Notarial nr. Contract de vânzare-cumpărare aut. 2687, din 26/11/2009 emis de BNP LOHAN FLORENTINA GEORGETA;		
B141	Intabulare, drept de PROPRIETATEpotrivit OUG 68 din 28.05.2008, dobandit prin Lege, cota actuala 12600/142800000	A1 / B.142, B.145
	1) **CABINET MEDICAL INDIVIDUAL MEDICINA DE FAMILIE DR. DEMBROVSKY VILMOS**	
	OBSERVATII: 1/2 din 1/17 din 30% aferent U4	
B142	Se notează interdicţie de înstrăinare până la achitarea integrală a preţului asupra cotei de 3/34000 parte de sub B 141 potrivit art 13 din OUG 68/2008	A1
	1) **MUNICIPIUL MEDIAŞ-DOMENIUL PRIVAT**	
	OBSERVATII: 1/2 din 1/17 din 30% aferent U4	
B143	Intabulare, drept de PROPRIETATEpotrivit OUG 68 din 28.05.2008, dobandit prin Lege, cota actuala 12600/142800000	A1 / B.144, B.145
	1) **CABINET MEDICAL INDIVIDUAL MEDICINA GENERALA DR. BANEA SIMONA-CARMEN**	
	OBSERVATII: 1/2 din 1/17 din 30% aferent U4	
B144	Se notează interdicţie de înstrăinare până la achitarea integrală a preţului asupra cotei de 3/34000 parte de sub B 143 potrivit art 13 din OUG 68/2008	A1
	1) **MUNICIPIUL MEDIAŞ-DOMENIUL PRIVAT**	
	OBSERVATII: 1/2 din 1/17 din 30% aferent U4	
B145	Se notează interdicţie de înstrăinare, închiriere, sau de folosire de către cumpărători pentru alte activităţi, decât în scopul desfăşurării activităţii medicale şi/sau a activităţilor conexe actului medical asupra cotei de 1/17 de sub B 141 ,143 potrivit art 10 din OUG 68/2008	A1
	1) **MUNICIPIUL MEDIAŞ-DOMENIUL PRIVAT**	
	OBSERVATII: 1/17	
17986 / 08/12/2009		
Act Notarial nr. Contract de vânzare-cumpărare aut. 2687, din 26/11/2009 emis de BNP LOHAN FLORENTINA GEORGETA;		
B146	Intabulare, drept de PROPRIETATEpotrivit OUG 68 din 28.05.2008, dobandit prin Lege, cota actuala 103530/142800000	A1 / B.147, B.150
	1) **CABINET MEDICAL INDIVIDUAL MEDICINA DE FAMILIE DR. DEMBROVSKY VILMOS**	
	OBSERVATII: 1/2 din 1/2 din 0,29% aferent U11	
B147	Se notează interdicţie de înstrăinare până la achitarea integrală a preţului potrivit art 13 din OUG 68/2008, asupra cotei de 29/40000 parte de sub B 146	A1
	1) **MUNICIPIUL MEDIAŞ-DOMENIUL PRIVAT**	
	OBSERVATII: 1/2 din 1/2 din 0,29% aferent U11	
B148	Intabulare, drept de PROPRIETATEpotrivit OUG 68 din 28.05.2008, dobandit prin Lege, cota actuala 103530/142800000	A1 / B.149, B.150
	1) **CABINET MEDICAL INDIVIDUAL MEDICINA GENERALA DR. BANEA SIMONA-CARMEN**	
	OBSERVATII: 1/2 din 1/2 din 0,29% aferent U11	
B149	Se notează interdicţie de înstrăinare până la achitarea integrală a preţului potrivit art 13 din OUG 68/2008, asupra cotei de 29/40000 parte de sub B 148	A1
	1) **MUNICIPIUL MEDIAŞ-DOMENIUL PRIVAT**	
	OBSERVATII: 1/2 din 1/2 din 0,29% aferent U11	
B150	Se notează interdicţie de înstrăinare, închiriere, sau de folosire de către cumpărători pentru alte activităţi, decât în scopul desfăşurării activităţii medicale şi/sau a activităţilor conexe actului medical potrivit art 10 din OUG 68 din	A1

	Inscrieri privitoare la dreptul de proprietate și alte drepturi reale	Referințe
	28.05.2008 asupra cotei de 58/40000 parte de sub B 146, 148	
	1) **MUNICIPIUL MEDIAȘ-DOMENIUL PRIVAT**	
	OBSERVATII: 1/2 din 0,29% aferent U11	
17990 / 08/12/2009		
Act Notarial nr. Contract de vânzare-cumpărare aut. 2690, din 26/11/2009 emis de BNP LOHAN FLORENTINA GEORGETA;		
B151	Intabulare, drept de PROPRIETATEpotrivit OUG 68 din 28.05.2008, dobandit prin Lege, cota actuala 1071000/142800000	A1 / B.153
	1) **CABINET MEDICAL INDIVIDUAL DERMATO-VENEROLOGIE DR. KRIZBAI IOAN**	
	OBSERVATII: 0,75% aferent U25	
B153	Se notează interdicţie de înstrăinare, închiriere, sau de folosire de către cumpărători pentru alte activităţi, decât în scopul desfăşurării activităţii medicale şi/sau a activităţilor conexe actului medical potrivit OUG 68/2008 asupra cotei de 3/400 parte de sub B 151	A1
	1) **MUNICIPIUL MEDIAȘ-DOMENIUL PRIVAT**	
	OBSERVATII: 0,75% aferent U25	
17992 / 08/12/2009		
Act Notarial nr. Contract de vânzare-cumpărare aut. 2690, din 26/11/2009 emis de BNP LOHAN FLORENTINA GEORGETA;		
B154	Intabulare, drept de PROPRIETATEpotrivit OUG 68 din 28.05.2008, dobandit prin Lege, cota actuala 25200/142800000	A1 / B.156
	1) **CABINET MEDICAL INDIVIDUAL DERMATO-VENEROLOGIE DR. KRIZBAI IOAN**	
	OBSERVATII: 1/17 din 30% aferent U4	
B156	Se notează interdicţie de înstrăinare, închiriere, sau de folosire de către cumpărători pentru alte activităţi, decât în scopul desfăşurării activităţii medicale şi/sau a activităţilor conexe actului medical potrivit OUG 68/2008 asupra cotei de 3/17000 parte de sub B 154	A1
	1) **MUNICIPIUL MEDIAȘ-DOMENIUL PRIVAT**	
	OBSERVATII: 1/17 din 30% aferent U4	
17994 / 08/12/2009		
Act Notarial nr. Contract de vânzare-cumpărare aut. 2690, din 26/11/2009 emis de BNP LOHAN FLORENTINA GEORGETA;		
B157	Intabulare, drept de PROPRIETATE, potrivit OUG 68 din 28.05.2008, dobandit prin Lege, cota actuala 61200/142800000	A1 / B.159
	1) **CABINET MEDICAL INDIVIDUAL DERMATO-VENEROLOGIE DR. KRIZBAI IOAN**	
	OBSERVATII: 1/7 din 0,30% aferent U23	
B159	Se notează interdicţie de înstrăinare, închiriere, sau de folosire de către cumpărători pentru alte activităţi, decât în scopul desfăşurării activităţii medicale şi/sau a activităţilor conexe actului medical potrivit OUG 68/2008 asupra cotei de 3/7000 parte de sub B 157	A1
	1) **MUNICIPIUL MEDIAȘ-DOMENIUL PRIVAT**	
	OBSERVATII: 1/7 din 0,30% aferent U23	
17995 / 08/12/2009		
Act Notarial nr. Contract de vânzare-cumpărare aut. 2670, din 26/11/2009 emis de BNP LOHAN FLORENTINA GEORGETA;		
B160	Intabulare, drept de PROPRIETATE, potrivit OUG 68 din 28.05.2008, dobandit prin Lege, cota actuala 1413720/142800000	A1 / B.161
	1) **CABINET MEDICAL PEDIATRIE DR. MARINACHE LUMINITA**	
	OBSERVATII: 0,99% aferent U3	
B161	Se notează interdicţie de înstrăinare, închiriere, sau de folosire de către cumpărători pentru alte activităţi, decât în scopul desfăşurării activităţii medicale şi/sau a activităţilor conexe actului medical potrivit OUG 68/2008 asupra cotei de 99/10000 parte de sub B 160	A1
	OBSERVATII: 0,99% aferent U3	
17997 / 08/12/2009		
Act Notarial nr. Contract de vânzare-cumpărare aut. 2670, din 26/11/2009 emis de BNP LOHAN FLORENTINA		

Inscrieri privitoare la dreptul de proprietate şi alte drepturi reale		Referinţe
GEORGETA;		
B162	Intabulare, drept de PROPRIETATE, potrivit OUG 68 din 28.05.2008, dobandit prin Lege, cota actuala 76160/142800000	A1 / B.163
	1) **CABINET MEDICAL PEDIATRIE DR. MARINACHE LUMINITA**	
	OBSERVATII: 1/6 din 0,32% aferent U21	
B163	Se notează interdicţie de înstrăinare, închiriere, sau de folosire de către cumpărători pentru alte activităţi, decât în scopul desfăşurării activităţii medicale şi/sau a activităţilor conexe actului medical potrivit OUG 68/2008 asupra cotei de 1/1875 parte de sub B 162	A1
	OBSERVATII: 1/6 din 0,32% aferent U21	
17998 / 08/12/2009		
Act Notarial nr. Contract de vânzare-cumpărare aut. 2670, din 26/11/2009 emis de BN;		
B164	Intabulare, drept de PROPRIETATE, potrivit OUG 68 din 28.05.2008, dobandit prin Lege, cota actuala 25200/142800000	A1 / B.165
	1) **CABINET MEDICAL PEDIATRIE DR. MARINACHE LUMINITA**	
	OBSERVATII: 1/17 din 30% aferent U4	
B165	Se notează interdicţie de înstrăinare, închiriere, sau de folosire de către cumpărători pentru alte activităţi, decât în scopul desfăşurării activităţii medicale şi/sau a activităţilor conexe actului medical potrivit OUG 68/2008 asupra cotei de 3/17000 parte de sub B 164	A1
	OBSERVATII: 1/17 din 30% aferent U4	
17999 / 08/12/2009		
Act Notarial nr. Contract de vânzare-cumpărare aut. 2670, din 26/11/2009 emis de BNP LOHAN FLORENTINA GEORGETA;		
B166	Intabulare, drept de PROPRIETATEpotrivit OUG 68 din 28.05.2009, dobandit prin Lege, cota actuala 110670/142800000	A1 / B.167
	1) **CABINET MEDICAL PEDIATRIE DR. MARINACHE LUMINITA**	
	OBSERVATII: 1/4 din 0,31% aferent U6	
B167	Se notează interdicţie de înstrăinare, închiriere, sau de folosire de către cumpărători pentru alte activităţi, decât în scopul desfăşurării activităţii medicale şi/sau a activităţilor conexe actului medical potrivit OUG 68/2008 asupra cotei de 31/40000 parte de sub B 166	A1
	OBSERVATII: 1/4 din 0,31% aferent U6	
18001 / 08/12/2009		
Act Notarial nr. Contract de vânzare-cumpărare aut. 2675, din 26/11/2009 emis de BNP LOHAN FLORENTINA GEORGETA;		
B168	Intabulare, drept de PROPRIETATE, potrivit OUG 68 din 28.05.2008, dobandit prin Lege, cota actuala 1413720/142800000	A1 / B.276, B.169
	1) **CABINET MEDICAL OTO-RINO-LARINGOLOGIE DR. MOLDOVAN MARIOARA**	
	OBSERVATII: 0,99% aferent U16	
B169	Se notează interdicţie de înstrăinare, închiriere, sau de folosire de către cumpărători pentru alte activităţi, decât în scopul desfăşurării activităţii medicale şi/sau a activităţilor conexe actului medical potrivit OUG 68/2008 asupra cotei de 99/10000 parte de sub B 168	A1
	OBSERVATII: 0,99% aferent U16	
18003 / 08/12/2009		
Act Notarial nr. Contract de vânzare-cumpărare aut. 2675, din 26/11/2009 emis de BNP LOHAN FLORENTINA GEORGETA;		
B170	Intabulare, drept de PROPRIETATE, potrivit OUG 68 din 28.05.2008, dobandit prin Lege, cota actuala 76160/142800000	A1 / B.171
	1) **CABINET MEDICAL OTO-RINO-LARINGOLOGIE DR. MOLDOVAN MARIOARA**	
	OBSERVATII: 1/6 din 0,32% aferent U21	
B171	Se notează interdicţie de înstrăinare, închiriere, sau de folosire de către cumpărători pentru alte activităţi, decât în scopul desfăşurării activităţii medicale şi/sau a	A1 / B.277

Inscrieri privitoare la dreptul de proprietate şi alte drepturi reale		Referinţe
	activităţilor conexe actului medical potrivit OUG 68 din 28.05.2008 asupra cotei de 1/1875 parte de sub B 170	
	1) **MUNICIPIUL MEDIAŞ-DOMENIUL PRIVAT**	
	OBSERVATII: 1/6 din 0,32% aferent U21	
18005 / 08/12/2009		
Act Notarial nr. Contract de vânzare-cumpărare aut. 2675, din 26/11/2009 emis de BNP LOHAN FLORENTINA GEORGETA;		
B172	Intabulare, drept de PROPRIETATE, potrivit OUG 68 din 28.05.2008, dobandit prin Lege, cota actuala 121380/142800000	A1 / B.173
	1) **CABINET MEDICAL OTO-RINO-LARINGOLOGIE DR. MOLDOVAN MARIOARA**	
	OBSERVATII: 1/4 din 0,34% aferent U24	
B173	Se notează interdicţie de înstrăinare, închiriere, sau de folosire de către cumpărători A1 pentru alte activităţi, decât în scopul desfăşurării activităţii medicale şi/sau a activităţilor conexe actului medical potrivit OUG 68 din 28.05.2008 asupra cotei de 17/20000 parte de sub B 172	A1
	OBSERVATII: 1/4 din 0,34% aferent U24	
18007 / 08/12/2009		
Act Notarial nr. Contract de vânzare-cumpărare aut. 2675, din 26/11/2009 emis de BNP LOHAN FLORENTINA GEORGETA;		
B174	Intabulare, drept de PROPRIETATE, potrivit OUG 68 din 28.05.2008, dobandit prin Lege, cota actuala 25200/142800000	A1 / B.175
	1) **CABINET OTO-RINO-LARINGOLOGIE DR. MOLDOVAN MARIOARA**	
	OBSERVATII: 1/17 din 30% aferent U4	
B175	Se notează interdicţie de înstrăinare, închiriere, sau de folosire de către cumpărători A1 pentru alte activităţi, decât în scopul desfăşurării activităţii medicale şi/sau a activităţilor conexe actului medical potrivit OUG 68 din 28.05.2008 asupra cotei de 3/17000 parte de sub B 174	A1 / B.279
	OBSERVATII: 1/17 din 30% aferent U4	
18009 / 08/12/2009		
Act Notarial nr. Contract de vânzare-cumpărare aut. 2675, din 26/11/2009 emis de BNP LOHAN FLORENTINA GEORGETA;		
B176	Intabulare, drept de PROPRIETATE, potrivit OUG 68 din 28.05.2008, dobandit prin Lege, cota actuala 61200/142800000	A1 / B.177
	1) **CABINET MEDICAL OTO-RINO-LARINGOLOGIE DR. MOLDOVAN MARIOARA**	
	OBSERVATII: 1/7 din 0,30% aferent U23	
B177	Se notează interdicţie de înstrăinare, închiriere, sau de folosire de către cumpărători A1 pentru alte activităţi, decât în scopul desfăşurării activităţii medicale şi/sau a activităţilor conexe actului medical potrivit OUG 68 din 28.05.2008 asupra cotei de 3/7000 parte de sub B 176	A1 / B.280
	OBSERVATII: 1/7 din 0,30% aferent U23	
18011 / 08/12/2009		
Act Notarial nr. Contract de vânzare-cumpărare aut. 2687, din 26/11/2009 emis de BNP LOHAN FLORENTINA GEORGETA;		
B178	Intabulare, drept de PROPRIETATE, potrivit OUG 68 din 28.05.2008, dobandit prin Lege, cota actuala 878220/142800000	A1 / B.182
	1) **CABINET MEDICAL INDIVIDUAL MEDICINA DE FAMILE DR. DOBROIU MARIA**	
	OBSERVATII: 1/2 din 1,23% aferent U35	
B180	Intabulare, drept de PROPRIETATE, potrivit OUG 68 din 28.05.2008, dobandit prin Lege, cota actuala 878220/142800000	A1 / B.181, B.182
	1) **CABINET MEDICAL INDIVIDUAL MEDICINA DE FAMILIE DR. STANCIOIU IRINA**	
	OBSERVATII: 1/2 din 1,23% aferent U35	
B181	Se notează interdicţie de înstrăinare până la achitarea integrală a preţului potrivit art 13 din OUG 68/2008, asupra cotei de 123/20000 parte de sub B 180	A1
	1) **MUNICIPIUL MEDIAŞ-DOMENIUL PRIVAT**	
	OBSERVATII: 1/2 din 1,23% aferent U35	
B182	Se notează interdicţie de înstrăinare, închiriere, sau de folosire de către cumpărători A1 pentru alte activităţi, decât în scopul desfăşurării activităţii medicale	A1

Inscrieri privitoare la dreptul de proprietate şi alte drepturi reale		Referinţe
	şi/sau a activităţilor conexe actului medical potrivit OUG 68 din 28.05.2008 asupra cotei de 246/20000 parte de sub B 178, 180	
	1) **MUNICIPIUL MEDIAŞ-DOMENIUL PRIVAT**	
	OBSERVATII: 1,23% aferent U35	
18013 / 08/12/2009		
Act Notarial nr. Contract de vânzare-cumpărare aut. 2687, din 26/11/2009 emis de BNP LOHAN FLORENTINA GEORGETA;		
B183	Intabulare, drept de PROPRIETATE, potrivit OUG 68 din 28.05.2008, dobandit prin Lege, cota actuala 12600/142800000	A1 / B.187
	1) **CABINET MEDICAL INDIVIDUAL MEDICINA DE FAMILIE DR. DOBROIU MARIA**	
	OBSERVATII: 1/2 din 1/17 din 30% aferent U4	
B185	Intabulare, drept de PROPRIETATE, potrivit OUG 68 din 28.05.2008, dobandit prin Lege, cota actuala 12600/142800000	A1 / B.186, B.187
	1) **CABINET MEDICAL INDIVIDUAL MEDICINA DE FAMILIE DR. STANCIOIU IRINA**	
	OBSERVATII: 1/2 din 1/17 din 30% aferent U4	
B186	Se notează interdicţie de înstrăinare până la achitarea integrală a preţului potrivit art 13 din OUG 68/2008, asupra cotei de 3/34000 parte de sub B 185	A1
	1) **MUNICIPIUL MEDIAŞ-DOMENIUL PRIVAT**	
	OBSERVATII: 1/2 din 1/17 din 30% aferent U4	
B187	Se notează interdicţie de înstrăinare, închiriere, sau de folosire de către cumpărători A1 pentru alte activităţi, decât în scopul desfăşurării activităţii medicale şi/sau a activităţilor conexe actului medical potrivit OUG 68 din 28.05.2008 asupra cotei de 6/34000 parte de sub B 183, 185	A1
	1) **MUNICIPIUL MEDIAŞ-DOMENIUL PRIVAT**	
	OBSERVATII: 1/17 din 30% aferent U4	
18016 / 08/12/2009		
Act Notarial nr. Contract de vânzare-cumpărare aut. 2687, din 26/11/2009 emis de BNP LOHAN FLORENTINA GEORGETA;		
B188	Intabulare, drept de PROPRIETATE, potrivit OUG 68 din 28.05.2008, dobandit prin Lege, cota actuala 26775/142800000	A1 / B.192
	1) **CABINET MEDICAL INDIVIDUAL MEDICINA DE FAMILIE DR. DOROIU MARIA**	
	OBSERVATII: 1/2 din 1/4 din 0,15% aferent U33	
B190	Intabulare, drept de PROPRIETATE, potrivit OUG 68 din 28.05.2008, dobandit prin Lege, cota actuala 26775/142800000	A1 / B.191, B.192
	1) **CABINET MEDICAL INDIVIDUAL MEDICINA DE FAMILIE DR. STANCIOIU IRINA**	
	OBSERVATII: 1/2 din 1/4 din 0,15% aferent U33	
B191	Se notează interdicţie de înstrăinare până la achitarea integrală a preţului potrivit art 13 din OUG 68/2008, asupra cotei de 3/16000 parte de sub B 190	A1
	1) **MUNICIPIUL MEDIAŞ-DOMENIUL PRIVAT**	
	OBSERVATII: 1/4 din 1/2 din 0,15% aferent U33	
B192	Se notează interdicţie de înstrăinare, închiriere, sau de folosire de către cumpărători pentru alte activităţi, decât în scopul desfăşurării activităţii medicale şi/sau a activităţilor conexe actului medical potrivit art 10 din OUG 68/2008 asupra cotei de 6/16000 parte de sub B 188, 190	A1
	1) **MUNICIPIUL MEDIAŞ-DOMENIUL PRIVAT**	
	OBSERVATII: 1/4 din 0,15% aferent U33	
18017 / 08/12/2009		
Act Notarial nr. Contract de vânzare-cumpărare aut. 2687, din 26/11/2009 emis de BNP LOHAN FLORENTINA GEORGETA;		
B193	Intabulare, drept de PROPRIETATE, potrivit OUG 68 din 28.05.2008, dobandit prin Lege, cota actuala 107100/142800000	A1 / B.197
	1) **CABINET MEDICAL INDIVIDUAL MEDICINA DE FAMILIE DR. DOBROIU MARIA**	
	OBSERVATII: 1/2 din 0,15% aferent U32	
B195	Intabulare, drept de PROPRIETATE, potrivit OUG 68 din 28.05.2008, dobandit prin Lege, cota actuala 107100/142800000	A1 / B.196, B.197
	1) **CABINET MEDICAL INDIVIDUAL MEDICINA DE FAMILIE DR. STANCIOIU IRINA**	
	OBSERVATII: 1/2 din 0,15% aferent U32	
B196	Se notează interdicţie de înstrăinare până la achitarea integrală a	A1

Inscrieri privitoare la dreptul de proprietate şi alte drepturi reale		Referinţe
	preţului potrivit art 13 din OUG 68/2008, asupra cotei de 3/4000 parte de sub B 195 1) **MUNICIPIUL MEDIAŞ-DOMENIUL PRIVAT** *OBSERVATII: 1/2 din 0,15% aferent U32*	
B197	Se notează interdicţie de înstrăinare, închiriere, sau de folosire de către cumpărători A1 A1 pentru alte activităţi, decât în scopul desfăşurării activităţii medicale şi/sau a activităţilor conexe actului medical potrivit OUG 68 din 28.05.2008 asupra cotei de 6/4000 parte de sub B 193, 195 1) **MUNICIPIUL MEDIAŞ-DOMENIUL PRIVAT** *OBSERVATII: 0,15% aferent U32*	A1
18018 / 08/12/2009		
Act Notarial nr. Contract de vânzare-cumpărare aut. 2664, din 25/11/2009 emis de BNP LOHAN FLORENTINA GEORGETA;		
B198	Intabulare, drept de PROPRIETATE, potrivit OUG 68 din 28.05.2008, dobandit prin Lege, cota actuala 728280/142800000 1) **CABINET MEDICAL INDIVIDUAL CARDIOLOGIE DR. CĂLIN ELENA-ANTONELA** *OBSERVATII: 0,51% aferent U29*	A1 / B.200
B200	Se notează interdicţie de înstrăinare, închiriere, sau de folosire de către cumpărători pentru alte activităţi, decât în scopul desfăşurării activităţii medicale şi/sau a activităţilor conexe actului medical potrivit OUG 68/2008 asupra cotei de 51/10000 parte de sub B 198 1) **MUNICIPIUL MEDIAŞ-DOMENIUL PRIVAT** *OBSERVATII: 0,51% aferent U29*	A1
18019 / 08/12/2009		
Act Notarial nr. Contract de vânzare-cumpărare aut. 2664, din 25/11/2009 emis de BNP LOHAN FLORENTINA GEORGETA;		
B201	Intabulare, drept de PROPRIETATE, potrivit OUG 68 din 28.05.2008, dobandit prin Lege, cota actuala 228480/142800000 1) **CABINET MEDICAL INDIVIDUAL CARDIOLOGIE DR. CĂLIN ELENA-ANTONELA** *OBSERVATII: 1/3 din 0,48% aferent U39*	A1 / B.203
B203	Se notează interdicţie de înstrăinare, închiriere, sau de folosire de către cumpărători pentru alte activităţi, decât în scopul desfăşurării activităţii medicale şi/sau a activităţilor conexe actului medical potrivit OUG 68/2008 asupra cotei de 1/625 parte de sub B 201 1) **MUNICIPIUL MEDIAŞ-DOMENIUL PRIVAT** *OBSERVATII: 1/3 din 0,48% aferent U39*	A1
18020 / 08/12/2009		
Act Notarial nr. Contract de vânzare-cumpărare aut. 2664, din 25/11/2009 emis de BNP LOHAN FLORENTINA GEORGETA;		
B204	Intabulare, drept de PROPRIETATE, potrivit OUG 68 din 28.05.2008, dobandit prin Lege, cota actuala 428400/142800000 1) **CABINET MEDICAL INDIVIDUAL CARDIOLOGIE DR. CĂLIN ELENA-ANTONELA** *OBSERVATII: 0,30% aferent U14*	A1 / B.206
B206	Se notează interdicţie de înstrăinare, închiriere, sau de folosire de către cumpărători pentru alte activităţi, decât în scopul desfăşurării activităţii medicale şi/sau a activităţilor conexe actului medical potrivit OUG 68/2008 asupra cotei de 3/1000 de sub B 204 1) **MUNICIPIUL MEDIAŞ-DOMENIUL PRIVAT** *OBSERVATII: 0,30% aferent U14*	A1
18021 / 08/12/2009		
Act Notarial nr. Contract de vânzare-cumpărare aut. 2664, din 25/11/2009 emis de BNP LOHAN FLORENTINA GEORGETA;		
B207	Intabulare, drept de PROPRIETATE, potrivit OUG 68 din 28.05.2008, dobandit prin Lege, cota actuala 138040/142800000 1) **CABINET MEDICAL INDIVIDUAL CARDIOLOGIE DR. CĂLIN ELENA-ANTONELA** *OBSERVATII: 1/3 din 0.29% aferent U27*	A1 / B.209
B209	Se notează interdicţie de înstrăinare, închiriere, sau de folosire de către cumpărători	A1

Inscrieri privitoare la dreptul de proprietate şi alte drepturi reale		Referinţe
	pentru alte activităţi, decât în scopul desfăşurării activităţii medicale şi/sau a activităţilor conexe actului medical potrivit art 10 din OUG 68 din 28.05.2008 asupra cotei de 29/30000 parte de sub B 207	
	1) **MUNICIPIUL MEDIAŞ-DOMENIUL PRIVAT**	
	OBSERVATII: 1/3 din 0,29% aferent U27	
18022 / 08/12/2009		
Act Notarial nr. Contract de vânzare-cumpărare aut. 2664, din 25/11/2009 emis de BNP LOHAN FLORENTINA GEORGETA;		
B210	Intabulare, drept de PROPRIETATE, potrivit OUG 68 din 28.05.2008, dobandit prin Lege, cota actuala 25200/142800000	A1 / B.212
	1) **CABINET MEDICAL INDIVIDUAL CARDIOLOGIE DR. CĂLIN ELENA-ANTONELA**	
	OBSERVATII: 1/17 din 30% aferent U4	
B212	Se notează interdicţie de înstrăinare, închiriere, sau de folosire de către cumpărători pentru alte activităţi, decât în scopul desfăşurării activităţii medicale şi/sau a activităţilor conexe actului medical potrivit art 10 din OUG 68 din 28.05.2008 asupra cotei de 3/17000 parte de sub B 210	A1
	1) **MUNICIPIUL MEDIAŞ-DOMENIUL PRIVAT**	
	OBSERVATII: 1/17 din 30% aferent U4	
18023 / 08/12/2009		
Act Notarial nr. Contract de vânzare-cumpărare aut. 2682, din 26/11/2009 emis de BNP LOHAN FLORENTINA GEORGETA;		
B213	Intabulare, drept de PROPRIETATE, potrivit OUG 68 din 28.05.2008, dobandit prin Lege, cota actuala 1028160/142800000	A1 / B.214
	1) **CABINET MEDICAL INDIVIDUAL STOMATOLOGIE DR. ANDRON GHEORGHE**	
	OBSERVATII: 0,72% aferent U15	
B214	Se notează interdicţie de înstrăinare, închiriere, sau de folosire de către cumpărători pentru alte activităţi, decât în scopul desfăşurării activităţii medicale şi/sau aactivităţilor conexe actului medical potrivit art 10 din OUG 68 din 28.05.2008 asupracotei de 9/1250 parte de sub B 213	A1
	OBSERVATII: 0,72% aferent U15	
18024 / 08/12/2009		
Act Notarial nr. Contract de vânzare-cumpărare aut. 2682, din 26/11/2009 emis de BNP LOHAN FLORENTINA GEORGETA;		
B215	Intabulare, drept de PROPRIETATE, potrivit OUG 68 din 28.05.2008, dobandit prin Lege, cota actuala 25200/142800000	A1 / B.216
	1) **CABINET MEDICAL INDIVIDUAL STOMATOLOGIE DR. ANDRON GHEORGHE**	
	OBSERVATII: 1/17 din 30% aferent U4	
B216	Se notează interdicţie de înstrăinare, închiriere, sau de folosire de către cumpărători pentru alte activităţi, decât în scopul desfăşurării activităţii medicale şi/sau aactivităţilor conexe actului medical potrivit OUG 68/2008 asupra cotei de3/17000 parte de sub B 215	A1
	OBSERVATII: 1/17 din 30% aferent U4	
18025 / 08/12/2009		
Act Notarial nr. Contract de vânzare-cumpărare aut. 2682, din 26/11/2009 emis de BNP LOHAN FLORENTINA GEORGETA;		
B217	Intabulare, drept de PROPRIETATE, potrivit OUG 68 din 28.05.2008, dobandit prin Lege, cota actuala 78540/142800000	A1 / B.218
	1) **CABINET MEDICAL INDIVIDUAL STOMATOLOGIE DR. ANDRON GHEORGHE**	
	OBSERVATII: 1/2 din 0,11% aferent U13	
B218	Se notează interdicţie de înstrăinare, închiriere, sau de folosire de către cumpărători pentru alte activităţi, decât în scopul desfăşurării activităţii medicale şi/sau aactivităţilor conexe actului medical potrivit OUG 68/2008 asupra cotei de 11/20000parte de sub B 217	A1 / B.325
	OBSERVATII: 1/2 din 0,11% aferent U13	
18026 / 08/12/2009		
Act Notarial nr. Contract de vânzare-cumpărare aut. 2663, din 25/11/2009 emis de BNP LOHAN FLORENTINA GEORGETA;		
B219	Intabulare, drept de PROPRIETATE, potrivit OUG 68 din 28.05.2008, dobandit prin Lege, cota actuala 2142000/142800000	A1 / B.221
	1) **CABINET MEDICAL INDIVIDUAL MEDICINA MUNCII DR. VLADUT EMANOIL**	
	OBSERVATII: 1,50% aferent U31	
B221	Se notează interdicţie de înstrăinare, închiriere, sau de folosire de către cumpărători pentru alte activităţi, decât în scopul desfăşurării	A1

	Inscrieri privitoare la dreptul de proprietate și alte drepturi reale	Referințe
	activității medicale și/sau aactivităților conexe actului medical potrivit OUG 68/2008, asupra cotei de 3/200 parte de sub B 219 *OBSERVATII: 1,50% aferent U31*	
18027 / 08/12/2009		
Act Notarial nr. Contract de vânzare-cumpărare aut. 2663, din 25/11/2009 emis de BNP LOHAN FLORENTINA GEORGETA;		
B222	Intabulare, drept de PROPRIETATE, potrivit OUG 68 din 28.05.2008, dobandit prin Lege, cota actuala 138040/142800000 1) **CABINET MEDICAL INDIVIDUAL MEDICINA MUNCII DR. VLADUT EMANOIL** *OBSERVATII: 1/3 din 0,29% aferent U27*	A1 / B.224
B224	Se notează interdicție de înstrăinare, închiriere, sau de folosire de către cumpărători pentru alte activități, decât în scopul desfășurării activității medicale și/sau aactivităților conexe actului medical potrivit art 10 din OUG 68/2008 asupra cotei de29/30000 parte de sub B 222 *OBSERVATII: 1/3 din 0,29% aferent U27*	A1 / B.328
18028 / 08/12/2009		
Act Notarial nr. Contract de vânzare-cumpărare aut. 2663, din 25/11/2009 emis de BNP LOHAN FLORENTINA GEORGETA;		
B225	Intabulare, drept de PROPRIETATE, potrivit OUG 68 din 28.05.2008, dobandit prin Lege, cota actuala 25200/142800000 1) **CABINET MEDICAL INDIVIDUAL MEDICINA MUNCII DR. VLADUT EMANOIL** *OBSERVATII: 1/17 din 30% aferent U4*	A1 / B.227
B227	Se notează interdicție de înstrăinare, închiriere, sau de folosire de către cumpărători pentru alte activități, decât în scopul desfășurării activității medicale și/sau aactivităților conexe actului medical potrivit art 10 din OUG 68/2008 asupra cotei de3/17000 parte de sub B 225 *OBSERVATII: 1/17 din 30% aferent U4*	A1
18029 / 08/12/2009		
Act Notarial nr. Contract de vânzare-cumpărare aut. 2684, din 26/11/2009 emis de BNP LOHAN FLORENTINA GEORGETA;		
B228	Intabulare, drept de PROPRIETATE, potrivit OUG 68 din 28.05.2008, dobandit prin Lege, cota actuala 1413720/142800000 1) **CABINET MEDICAL INDIVIDUAL PNEUMOLOGIE DR. OANCEA MARIA DANIELA** *OBSERVATII: 0,99% aferent U40*	A1 / B.229, B.230
B229	Se notează interdicție de înstrăinare până la achitarea integrală a prețului potrivit art 13 din OUG 68/2008, asupra cotei de 99/10000 parte de sub B 228 1) **MUNICIPIUL MEDIAȘ-DOMENIUL PRIVAT** *OBSERVATII: 0,99% aferent U40*	A1
B230	Se notează interdicție de înstrăinare, închiriere, sau de folosire de către cumpărători pentru alte activități, decât în scopul desfășurării activității medicale și/sau a activităților conexe actului medical potrivit art 10 din OUG 68/2008 asupra cotei de 99/10000 parte de sub B 228 1) **MUNICIPIUL MEDIAȘ-DOMENIUL PRIVAT** *OBSERVATII: 0,99% aferent U40*	A1
18030 / 08/12/2009		
Act Notarial nr. Contract de vânzare-cumpărare aut. 2684, din 26/11/2009 emis de BNP LOHAN FLORENTINA GEORGETA;		
B231	Intabulare, drept de PROPRIETATE, potrivit OUG 68 din 28.05.2008, dobandit prin Lege, cota actuala 25200/142800000 1) **CABINET MEDICAL INDIVIDUAL PNEUMOLOGIE DR. OANCEA MARIA DANIELA** *OBSERVATII: 1/17 din 30% aferent U4*	A1 / B.232, B.233
B232	Se notează interdicție de înstrăinare până la achitarea integrală a prețului potrivit art 13 din OUG 68/2008, asupra cotei de 3/17000 parte de sub B 231 1) **MUNICIPIUL MEDIAȘ-DOMENIUL PRIVAT** *OBSERVATII: 1/17 din 30% aferent U4*	A1
B233	Se notează interdicție de înstrăinare, închiriere, sau de folosire de către cumpărători pentru alte activități, decât în scopul desfășurării activității medicale și/sau a activităților conexe actului medical potrivit art 10 din OUG 68/2008 asupra cotei de 3/17000 parte de sub B 231 1) **MUNICIPIUL MEDIAȘ-DOMENIUL PRIVAT** *OBSERVATII: 1/17 din 30% aferent U4*	A1

	Inscrieri privitoare la dreptul de proprietate şi alte drepturi reale	Referinţe
18031 / 08/12/2009		
Act Notarial nr. Contract de vânzare-cumpărare aut. 2684, din 26/11/2009 emis de BNP LOHAN FLORENTINA GEORGETA;		
B234	Intabulare, drept de PROPRIETATE, potrivit OUG 68 din 28.05.2008, dobandit prin Lege, cota actuala 228480/142800000	A1 / B.235, B.236
	1) **CABINET MEDICAL INDIVIDUAL PNEUMOLOGIE DR. OANCEA MARIA DANIELA**	
	OBSERVATII: 1/3 din 0,48% aferent U39	
B235	Se notează interdicţie de înstrăinare până la achitarea integrală a preţului potrivit art 13 din OUG 68/2008, asupra cotei de 1/625 parte de sub B 234	A1
	1) **MUNICIPIUL MEDIAŞ-DOMENIUL PRIVAT**	
	OBSERVATII: 1/3 din 0,48% aferent U39	
B236	Se notează interdicţie de înstrăinare, închiriere, sau de folosire de către cumpărători pentru alte activităţi, decât în scopul desfăşurării activităţii medicale şi/sau a activităţilor conexe actului medical potrivit art 10 din OUG 68/2008 asupra cotei de 1/625 parte de sub B 234	A1
	1) **MUNICIPIUL MEDIAŞ-DOMENIUL PRIVAT**	
	OBSERVATII: 1/3 din 0,48% aferent U39	
18032 / 08/12/2009		
Act Notarial nr. Contract de vânzare-cumpărare aut. 2684, din 26/11/2009 emis de BNP LOHAN FLORENTINA GEORGETA;		
B237	Intabulare, drept de PROPRIETATE, potrivit OUG 68 din 28.05.2008, dobandit prin Lege, cota actuala 99960/142800000	A1 / B.238, B.239
	1) **CABINET MEDICAL INDIVIDUAL PNEUMOLOGIE DR. OANCEA MARIA DANIELA**	
	OBSERVATII: 1/2 din 0,14% aferent U34	
B238	Se notează interdicţie de înstrăinare până la achitarea integrală a preţului potrivit art 13 din OUG 68/2008, asupra cotei de 7/10000 parte de sub B 237	A1
	1) **MUNICIPIUL MEDIAŞ-DOMENIUL PRIVAT**	
	OBSERVATII: 1/2 din 0,14% aferent U34	
B239	Se notează interdicţie de înstrăinare, închiriere, sau de folosire de către cumpărători pentru alte activităţi, decât în scopul desfăşurării activităţii medicale şi/sau a activităţilor conexe actului medical potrivit art 10 din OUG 68/2008 asupra cotei de 7/10000 parte de sub B 237	A1
	1) **MUNICIPIUL MEDIAŞ-DOMENIUL PRIVAT**	
	OBSERVATII: 1/2 din 0,14% aferent U34	
316 / 11/01/2010		
Act Notarial nr. Contract de vânzare-cumpărare aut. 34, din 07/01/2010 emis de BNP CRISTEA DANIEL;		
B240	Intabulare, drept de PROPRIETATE, potrivit OUG 68 din 28.05.2008, dobandit prin Lege, cota actuala 2099160/142800000	A1 / B.241, B.242, B.243
	1) **CABINETUL MEDICAL INDIVIDUAL DERMATO-VENEROLOGIE DR. TURCU TEODORA**	
	OBSERVATII: 1,47% aferent U30	
B241	Se notează interdicţie de înstrăinare până la achitarea integrală a preţului potrivit art 13 din OUG 68/2008, asupra cotei de 147/10000 parte de sub B 240	A1
	1) **MUNICIPIUL MEDIAŞ-DOMENIUL PRIVAT**	
	OBSERVATII: 1,47% aferent U30	
B242	Se notează interdicţie de înstrăinare, închiriere, sau de folosire de către cumpărători pentru alte activităţi, decât în scopul desfăşurării activităţii medicale şi/sau a activităţilor conexe actului medical potrivit art 10 din OUG 68/2008 asupra cotei de 147/10000 parte de sub B 240	A1
	1) **MUNICIPIUL MEDIAŞ-DOMENIUL PRIVAT**	
	OBSERVATII: 1,47% aferent U30	
B243	Se notează drept de preemţiune potrivit art 28 din OUG 68/2008 asupra cotei de 147/10000 parte de sub B 240	A1
	OBSERVATII: 1,47% af. U30	
317 / 11/01/2010		
Act Notarial nr. Contract de vânzare-cumpărare aut. 34, din 07/01/2010 emis de BNP CRISTEA DANIEL;		
B244	Intabulare, drept de PROPRIETATE,potrivit OUG 68 din 28.05.2008, dobandit prin Lege, cota actuala 121380/142800000	A1 / B.245, B.246, B.247

Inscrieri privitoare la dreptul de proprietate şi alte drepturi reale		Referinţe
	1) **CABINETUL MEDICAL INDIVIDUAL DERMATO-VENEROLOGIE DR. TURCU TEODORA**	
	OBSERVATII: 1/4 din 0,34% aferent U24	
B245	Se notează interdicţie de înstrăinare până la achitarea integrală a preţului potrivit art 13 din OUG 68/2008, asupra cotei de 17/20000 parte de sub B 244	A1
	1) **MUNICIPIUL MEDIAŞ-DOMENIUL PRIVAT**	
	OBSERVATII: 1/4 din 0,34% aferent U24	
B246	Se notează interdicţie de înstrăinare, închiriere, sau de folosire de către cumpărători A1 pentru alte activităţi, decât în scopul desfăşurării activităţii medicale şi/sau a activităţilor conexe actului medical potrivit OUG 68/2008 asupra cotei de 17/20000 parte de sub B 244	A1
	1) **MUNICIPIUL MEDIAŞ-DOMENIUL PRIVAT**	
	OBSERVATII: 1/4 din 0,34% aferent U24	
B247	Se notează drept de preemţiune potrivit art 28 din OUG 68/2008, asupra cotei de 17/20000 parte de sub B 244	A1
	OBSERVATII: 1/4 din 0,34% aferent U24	
318 / 11/01/2010		
Act Notarial nr. Contract de vânzare-cumpărare aut. 34, din 07/01/2010 emis de BNP CRISTEA DANIEL;		
B248	Intabulare, drept de PROPRIETATE, potrivit OUG 68 din 28.05.2008, dobandit prin Lege, cota actuala 76160/142800000	A1 / B.250, B.251
	1) **CABINETUL MEDICAL INDIVIDUAL DERMATO-VENEROLOGIE DR. TURCU TEODORA**	
	OBSERVATII: 1/6 din 0,32% aferent U21	
B249	Se notează interdicţie de înstrăinare până la achitarea integrală a preţului potrivit art 13 din OUG 68/2008, asupra cotei de 1/1875 parte de sub B 248	A1
	1) **MUNICIPIUL MEDIAŞ-DOMENIUL PRIVAT**	
	OBSERVATII: 1/6 din 0,32% aferent U21	
B250	Se notează interdicţie de înstrăinare, închiriere, sau de folosire de către cumpărători pentru alte activităţi, decât în scopul desfăşurării activităţii medicale şi/sau a activităţilor conexe actului medical potrivit art 10 din OUG 68/2008 asupra cotei de 1/1875 parte de sub B 248	A1
	1) **MUNICIPIUL MEDIAŞ-DOMENIUL PRIVAT**	
	OBSERVATII: 1/6 din 0,32% aferent U21	
B251	Se notează drept de preemţiune potrivit art 28 din OUG 68/2008, asupra cotei de 1/1875 parte de sub B 248	A1
	OBSERVATII: 1/6 din 0,32% aferent U21	
319 / 11/01/2010		
Act Notarial nr. CVC AUT.NR.34, din 07/01/2010 emis de BNP CRISTEA DANIEL;		
B252	Intabulare, drept de PROPRIETATE, dobandit prin Lege, cota actuala 25200/142800000	A1 / B.253
	1) **CABINETUL MEDICAL INDIVIDUAL DERMATO-VENEROLOGIE DR. TURCU TEODORA**	
	OBSERVATII: 1/17 din 30% aferent U4	
B253	Se notează interdicţie de înstrăinare până la achitarea integrală a preţului potrivit art 13 din OUG 68/2008, asupra cotei de 3/17000 parte de sub B 252	A1
	1) **MUNICIPIUL MEDIAŞ-DOMENIUL PRIVAT**	
	OBSERVATII: 1/17 din 30% aferent U4	
B254	Se notează interdicţie de înstrăinare, închiriere, sau de folosire de către cumpărători pentru alte activităţi, decât în scopul desfăşurării activităţii medicale şi/sau a activităţilor conexe actului medical potrivit OUG 68/2008 asupra cotei de 3/17000 de sub B 252	A1
	1) **MUNICIPIUL MEDIAŞ-DOMENIUL PRIVAT**	
	OBSERVATII: 1/17 din 30% aferent U4	
B255	Se notează drept de preemţiune potrivit art 28 din OUG 68/2008, asupra cotei de 3/17000 parte de sub B 252	A1
	OBSERVATII: 1/17 din 30% aferent U4	
320 / 11/01/2010		
Act Notarial nr. CVC AUT.NR.34, din 07/01/2010 emis de BNP CRISTEA DANIEL;		
B256	Intabulare, drept de PROPRIETATE, potrivit OUG 68 din 28.05.2008, dobandit prin Lege, cota actuala 61200/142800000	A1 / B.257, B.258, B.259
	1) **CABINETUL MEDICAL INDIVIDUAL DERMATO-VENEROLOGIE DR. TURCU TEODORA**	
	OBSERVATII: 1/7 din 0,30% aferent U23	

	Inscrieri privitoare la dreptul de proprietate şi alte drepturi reale	Referinţe
B257	Se notează interdicţie de înstrăinare până la achitarea integrală a preţului potrivit art 13 din OUG 68/2008, asupra cotei de 3/7000 parte de sub B 256	A1
	1) **MUNICIPIUL MEDIAŞ-DOMENIUL PRIVAT**	
	OBSERVATII: 1/7 din 0,30% aferent U23	
B258	Se notează interdicţie de înstrăinare, închiriere, sau de folosire de către cumpărători pentru alte activităţi, decât în scopul desfăşurării activităţii medicale şi/sau a activităţilor conexe actului medical potrivit OUG 68 din 28.05.2008 asupra cotei de 3/7000 parte de sub B 256	A1
	1) **MUNICIPIUL MEDIAŞ-DOMENIUL PRIVAT**	
	OBSERVATII: 1/7 din 0,30% aferent U23	
B259	Se notează drept de preemţiune potrivit art 28 din OUG 68/2008, asupra cotei de 3/7000 parte de sub B 256	A1
	OBSERVATII: 1/7 din 0,30% aferent U23	
321 / 11/01/2010		
Act Notarial nr. CVC AUT.NR.34, din 07/01/2010 emis de BNP CRISTEA DANIEL;		
B260	Intabulare, drept de PROPRIETATEpotr. OUG 68 din 28.05.2008, dobandit prin Lege, cota actuala 107100/142800000	A1 / B.261, B.262, B.263
	1) **CABINETUL MEDICAL INDIVIDUAL DERMATO-VENEROLOGIE DR. TURCU TEODORA**	
	OBSERVATII: 1/2 din 0.15% af. U26	
B261	Se notează interdicţie de înstrăinare până la achitarea integrală a preţului potrivit art 13 din OUG 68/2008, asupra cotei de 3/4000 parte de sub B 260	A1
	1) **MUNICIPIUL MEDIAS- DOMENIUL PRIVAT**	
	OBSERVATII: 1/2 din 0.15% af. U26	
B262	Se notează interdicţie de înstrăinare, închiriere, sau de folosire de către cumpărători pentru alte activităţi, decât în scopul desfăşurării activităţii medicale şi/sau a activităţilor conexe actului medical potrivit OUG 68 din 28.05.2008 asupra cotei de 3/4000 parte de sub B260	A1
	1) **MUNICIPIUL MEDIAS - DOMENIUL PRIVAT**	
	OBSERVATII: 1/2 din 0.15% af. U26	
B263	Se notează drept de preemţiune potrivit art 28 din OUG 68/2008, asupra cotei de 3/4000 parte de sub B 260	A1
	1) **MUNICIPIUL MEDIAS- DOMENIUL PRIVAT**	
	OBSERVATII: 1/2 din 0.15% af. U26	
4415 / 19/03/2010		
Act Notarial nr. CVC AUT 504, din 18/03/2010 emis de NP LOHAN FLORENTINA GEORGETA (Adresa nr 409 din 19.04.2010 emisă de BNP lohan Florentina);		
B264	Intabulare, drept de PROPRIETATE, dobandit prin Lege, cota actuala 2127720/142800000	A1 / B.265
	1) **SC UROEXPERT SRL, CU SEDIUL ÎN SIBIU**	
	OBSERVATII: cota de 1.49% af. U20	
B265	se notează interdicţie de înstrăinare, închiriere, sau folosire de către cumpărător pentru alte activităţi, decât în scopul desfăşurării activităţii medicale potrivit art 10 alin 2 din OUG 68/2008 asupra cotei de 149/10000 parte de sub B 264	A1
	OBSERVATII: 1,49% aferent U20	
4416 / 19/03/2010		
Act Notarial nr. Contract de vânzare-cumpărare aut. 504, din 18/03/2010 emis de NP LOHAN FLORENTINA GEORGETA (Adresa nr 409 din 19.04.2010 emisă de BNP Lohan Florentina);		
B266	Intabulare, drept de PROPRIETATEpotrivit OUG 68 din 28.05.2008, dobandit prin Lege, cota actuala 76160/142800000	A1 / B.267
	1) **SC UROEXPERT SRL CU SEDIUL ÎN SIBIU**	
	OBSERVATII: 1/6 din 0,32% aferent U21	
B267	Se notează interdicţie de înstrăinare, închiriere, sau de folosire de către cumpărători pentru alte activităţi, decât în scopul desfăşurării activităţii medicale şi/sau a activităţilor conexe actului medical potrivit art 10 din OUG din 28.05.2008 asupra cotei de 1/1875 parte de sub B 266	A1
	OBSERVATII: 1/6 din 0,32% aferent U21	
4417 / 19/03/2010		
Act Notarial nr. Contract de vânzare-cumpărare aut. 504, din 18/03/2010 emis de NP LOHAN FLORENTINA GEORGETA (Adresa nr 409 din 19.04.2010 emisă de BNP Lohan Florentina);		
B268	Intabulare, drept de PROPRIETATEpotrivit OUG 68 din 28.05.2008, dobandit prin Lege, cota actuala 25200/142800000	A1 / B.269
	1) **SC UROEXPERT SRL CU SEDIUL ÎN SIBIU**	

	Inscrieri privitoare la dreptul de proprietate şi alte drepturi reale	Referinţe
	OBSERVATII: 1/14 din 30% aferent U4	
B269	Se notează interdicţie de înstrăinare, închiriere, sau de folosire de către cumpărători pentru alte activităţi, decât în scopul desfăşurării activităţii medicale şi/sau a activităţilor conexe actului medical potrivit art 10 din OUG din 28.05.2008 asupra cotei de 3/17000 parte de sub B 268	A1
4418 / 19/03/2010		
Act Notarial nr. Contract de vânzare-cumpărare aut. 504, din 19/03/2010 emis de NP LOHAN FLORENTINA GEORGETA (Adresa nr 409 din 19.04.2010 emisă de BNP Lohan Florentina);		
B270	Intabulare, drept de PROPRIETATEpotrivit OUG 68 din 28.05.2008, dobandit prin Lege, cota actuala 121380/142800000	A1 / B.271
	1) **SC UROEXPERT SRL, CU SEDIUL ÎN SIBIU**	
	OBSERVATII: 1/4 din 0,34% aferent U24	
B271	Se notează interdicţie de înstrăinare, închiriere, sau de folosire de către cumpărători pentru alte activităţi, decât în scopul desfăşurării activităţii medicale şi/sau a activităţilor conexe actului medical potrivit OUG 68/2008 asupra cotei de 17/20000 parte de sub B 270	A1
12036 / 30/07/2010		
Act Notarial nr. Contract de vânzare cumpărare aut. sub nr. 465, din 27/07/2010 emis de BNP LOHAN DOMINIQUE;		
B281	Intabulare, drept de PROPRIETATEcumpărare potrivit OUG 68/2008, dobandit prin Lege, cota actuala 20320440/142800000	A1
	1) **CABINET MEDICAL INDIVIDUAL OFTALMOLOGIE DR. ROMAN SANDA LUCIA**	
	OBSERVATII: cota de 14,23% aferentă U18	
B282	se notează interdicţia de înstrăinare până la achitarea integrală a preţului potrivit art.13 din OUG 68/2008 asupra cotei de 1423/10000 parte de sub B.281	A1
	1) **MUNICIPIUL MEDIAŞ**	
	OBSERVATII: cota de 14,23% aferentă U18	
B283	se notează interdicţia de înstrăinare, închiriere sau de folosire de către cumpărători pentru alte activităţi decât în scopul desfăşurării activităţii medicale şi /sau a activităţilor conexe actului medical potrivit OUG 68/2008, asupra cotei 1423/1000, parte de sub B.281	A1
	OBSERVATII: cota de 14,23% aferentă U18	
12037 / 02/08/2010		
Act Notarial nr. Contract de vânzare cumpărare aut. sub nr. 465, din 27/07/2010 emis de BNP LOHAN DOMINIQUE;		
B284	Intabulare, drept de PROPRIETATEpotrivit OUG 68/2008, dobandit prin Lege, cota actuala 25200/142800000	A1
	1) **CABINET MEDICAL INDIVIDUAL OFTALMOLOGIE DR. ROMAN SANDA LUCIA**	
	OBSERVATII: cota de 1/17 din 30% aferent U4	
B285	se notează interdicţia de înstrăinare până la achitarea integrală a preţului potrivit art.13 din OUG 68/2008 asupra cotei de 3/17000 de sub B.284	A1
	1) **MUNICIPIUL MEDIAŞ**	
	OBSERVATII: cota de 1/17 din 30% aferent U4	
B286	se notează interdicţia de înstrăinare, închiriere sau de folosire de către cumpărători pentru alte activităţi decât în scopul desfăşurării activităţii medicale şi /sau a activităţilor conexe actului medical potrivit OUG 68/2008 asupra cotei 3/17000 parte de sub B.284	A1
	OBSERVATII: cota de 1/17 din 30% aferent U4	
12038 / 02/08/2010		
Act Notarial nr. Contract de vânzare cumpărare aut. sub nr.465, din 27/07/2010 emis de BNP LOHAN DOMINIQUE;		
B287	Intabulare, drept de PROPRIETATEpotrivit OUG 68/2008, dobandit prin Lege, cota actuala 61200/142800000	A1
	1) **CABINET MEDICAL INDIVIDUAL OFTALMOLOGIE DR. ROMAN SANDA LUCIA**, CIF:728426	
	OBSERVATII: asupra cotei de 1/7 din 0,30% aferent U23	
B288	se notează interdicţia de înstrăinare până la achitarea integrală a preţului potrivit art.13 din OUG 68/2008 asupra cotei de 3/7000 parte de sub B.287	A1
	1) **MUNICIPIUL MEDIAŞ**	
	OBSERVATII: cota de 1/7 din 0,30% aferentă U23	
B289	se notează interdicţia de înstrăinare, închiriere sau de folosire de către cumpărători pentru alte activităţi decât în scopul desfăşurării activităţii medicale şi /sau a activităţilor conexe actului medical potrivit OUG 68/2008 cotei de 3/7000 parte de sub B.287	A1
	OBSERVATII: cota de 1/7 din 0,30% aferentă U23	
476 / 14/01/2011		

Inscrieri privitoare la dreptul de proprietate şi alte drepturi reale		Referinţe
Act Notarial nr. AUT 36, din 13/01/2011 emis de NP LOHAN DOMINIQUE;		
B300	Se notează interdicţie de înstrăinare, grevare, închiriere, dezmembrare, alipire, construire, demolare, restructurare şi amenajare asupra cotei de 181/10000 parte de sub B 130	A1
	1) **SC BANCA TRANSILVANIA SA**, prin Sucursala Mediaş	
	OBSERVATII: 1,81% aferent U7	
5966 / 31/03/2011		
Act Notarial nr. AUT 576, din 23/03/2011 emis de NP AXENTE MIA;		
B301	Intabulare, drept de PROPRIETATE, dobandit prin Lege, cota actuala 2641800/142800000	A1 / B.302
	1) **CABINET MEDICAL MEDICINA DE FAMILIE DR. DUMAN ELENA**	
	OBSERVATII: 1/2 din 3,69% aferent U1	
B302	Se notează interdicţie de înstrăinare, închiriere, sau de folosire de către cumpărători pentru alte activităţi, decât în scopul desfăşurării activităţii medicale şi/sau a activităţilor conexe actului medical potrivit OUG 68/2008 asupra cotei de 37/2000 parte de sub B 301	A1
B303	Intabulare, drept de PROPRIETATE, dobandit prin Lege, cota actuala 2641800/142800000	A1 / B.304
	1) **CABINET MEDICAL MEDICINA DE FAMILIE DR. DUMAN NICOLAE**	
	OBSERVATII: 1/2 din 3,69% aferent U1	
B304	Se notează interdicţie de înstrăinare, închiriere, sau de folosire de către cumpărători pentru alte activităţi, decât în scopul desfăşurării activităţii medicale şi/sau a activităţilor conexe actului medical potrivit OUG 68/2008 asupra cotei de 37/2000 parte de sub B 303	A1
5984 / 31/03/2011		
Act Notarial nr. AUT 576, din 23/03/2011 emis de NP AXENTE MIA;		
B305	Intabulare, drept de PROPRIETATE, dobandit prin Lege, cota actuala 18978120/142800000	A1 / B.306
	1) **CABINET MEDICAL MEDICINA DE FAMILIE DR. DUMAN ELENA**	
B306	Se notează interdicţie de înstrăinare, închiriere, sau de folosire de către cumpărători pentru alte activităţi, decât în scopul desfăşurării activităţii medicale şi/sau a activităţilor conexe actului medical potrivit OUG 68/2008 asupra cotei de 1329/10000 parte de sub B 305	A1
B307	Intabulare, drept de PROPRIETATE, dobandit prin Lege, cota actuala 18978120/142800000	A1 / B.308
	1) **CABINET MECIAL MEDICINA DE FAMILIE DR. DUMAN NICOLAE**	
B308	Se notează interdicţie de înstrăinare, închiriere, sau de folosire de către cumpărători pentru alte activităţi, decât în scopul desfăşurării activităţii medicale şi/sau a activităţilor conexe actului medical potrivit OUG 68/2008 asupra cotei de 1329/10000 parte de sub B 307	A1
5985 / 31/03/2011		
Act Notarial nr. AUT 576, din 23/03/2011 emis de NP AXENTE MIA;		
B309	Intabulare, drept de PROPRIETATE, dobandit prin Lege, cota actuala 314160/142800000	A1 / B.310
	1) **CABINET MEDICAL MEDICINA DE FAMILIE DR. DUMAN ELENA**	
B310	Se notează interdicţie de înstrăinare, închiriere, sau de folosire de către cumpărători pentru alte activităţi, decât în scopul desfăşurării activităţii medicale şi/sau a activităţilor conexe actului medical potrivit OUG 68/2008 asupra cotei de 11/5000 parte de sub B 309	A1
B311	Intabulare, drept de PROPRIETATE, dobandit prin Lege, cota actuala 314160/142800000	A1 / B.312
	1) **CABINET MEDICAL MEDICINA DE FAMILIE DR. DUMAN NICOLAE**	
B312	Se notează interdicţie de înstrăinare, închiriere, sau de folosire de către cumpărători pentru alte activităţi, decât în scopul desfăşurării activităţii medicale şi/sau a activităţilor conexe actului medical potrivit OUG 68/2008 asupra cotei de 11/5000 parte de sub B 311	A1
5987 / 31/03/2011		
Act Notarial nr. AUT 576, din 23/03/2011 emis de NP AXENTE MIA;		
B313	Intabulare, drept de PROPRIETATE, dobandit prin Lege, cota actuala 899640/142800000	A1 / B.314
	1) **CABINET MEDICAL MEDICINA DE FAMILIE DR. DUMAN ELENA**	
B314	Se notează interdicţie de înstrăinare, închiriere, sau de folosire de către cumpărători pentru alte activităţi, decât în scopul desfăşurării activităţii medicale şi/sau a activităţilor conexe actului medical potrivit OUG 68/2008 asupra cotei de 63/10000 parte de sub B 313	A1
B315	Intabulare, drept de PROPRIETATE, dobandit prin Lege, cota actuala 899640/142800000	A1 / B.316
	1) **CABINET MEDICAL MEDICINA DE FAMILIE DR. DUMAN NICOLAE**	

Inscrieri privitoare la dreptul de proprietate şi alte drepturi reale		Referinţe
B316	Se notează interdicţie de înstrăinare, închiriere, sau de folosire de către cumpărători pentru alte activităţi, decât în scopul desfăşurării activităţii medicale şi/sau a activităţilor conexe actului medical potrivit OUG 68/2008 asupra cotei de 63/10000 parte de sub B 315	A1
7280 / 19/04/2011		
Act Administrativ nr. REFERAT NR.835, din 19/04/2011 emis de BCPI MEDIAS (contract de vânzare cumpărare aut. sub nr. 576/23.03.2011 de NP Mia Axente, Încheierea nr. 5985/31.03.2011, emisă de BCPI Mediaş - copie din arhivă);		
B317	se îndreaptă eroarea materială strecurată în partea II a, a cărţii funciare şi în încheierea nr. 5985/31.03.2011, în sensul că titularul dreptului de proprietate de sub B. 309 este Cabinet Medical Medicină de Familie Dr. Duman Elena nu cum greşit s-a identificat ca fiind Cabinet Medical Medicină de Familie Dr. Druman Elena	A1
B318	se îndreaptă eroarea materială strecurată în partea II a, a cărţii funciare şi în încheierea nr. 5985/31.03.2011, în sensul că titularul dreptului de proprietate de sub B. 311 este Cabinet Medical Medicină de Familie Dr. Duman Nicolae nu cum greşit s-a identificat ca fiind Cabinet Medical Medicină de Familie Dr. Druman Nicolae	A1
294 / 10/01/2013		
Act Administrativ nr. HCL NR 295, din 17/12/2012 emis de CONSILIUL LOCAL MUN.MEDIAS (documentaţia cadastrală înregistrată sub nr. 20946/27.11.2012 şi recepţionată de OCPI Sibiu);		
B331	Intabulare, drept de PROPRIETATEAct administrativ nr. HCL NR 186, din 24.09.2012, emis de CONSILIUL LOCAL MUN MEDIAS, Documentaţie cadastrală înregistrată sub nr 13352/26.07.2012 şi recepţionată de OCPI Sibiu, înch.17934/2012, dobandit prin Lege, cota actuala 37529705/142800000 1) **DOMENIUL PUBLIC AL MUNICIPIULUI MEDIAS** *OBSERVATII: U 44*	A1
7054 / 11/04/2013		
Act Notarial nr. AUT. 358, din 11/04/2013 emis de LOHAN FLORENTINA GEORGETA;		
B339	Intabulare, drept de PROPRIETATEcumpărare, dobandit prin Conventie, cota actuala 271839/142800000 1) **,, URO EXPERT ,, SRL**, CIF:15721811 *OBSERVATII: aferent U 45*	A1
12215 / 28/06/2016		
Act Notarial nr. AUT.1.382, din 27/06/2016 emis de Axente Mia;		
B348	Intabulare, drept de PROPRIETATEcumpărare potrivit OUG 68/2008, dobandit prin Conventie, cota actuala 511696/142800000 1) **CALCATINGE MARIA-DIANA**, bun propriu în patrimoniul de afectaţiune al CABINET MEDICAL ONCOLOGIE MEDICALĂ DR. CALCATINGE MARIA-DIANA *OBSERVATII: U.43*	A1
B349	se notează interdicţie de înstrăinare, închiriere, preemtiune sau folosire de cumpărător pentru alte acte, decât în scopul desfăşurării activităţii medicale sau activităţi conexe ale actului medical în baza OUG 68/2008 asupra cotei de 511696/142800000 parte de sub B 348	A1
12221 / 28/06/2016		
Act Notarial nr. AUT.1.382, din 27/06/2016 emis de Axente Mia;		
B350	Intabulare, drept de PROPRIETATEcumpărare potrivit OUG 68/2008, dobandit prin Conventie, cota actuala 107100/142800000 1) **CALCATINGE MARIA-DIANA**, bun propriu în patrimoniul de afectaţiune al CABINET MEDICAL ONCOLOGIE MEDICALĂ DR. CALCATINGE MARIA-DIANA *OBSERVATII: af. U.26*	A1
B351	se notează interdicţie de înstrăinare, închiriere, preemtiune sau folosire de cumpărător pentru alte acte, decât în scopul desfăşurării activităţii medicale sau activităţi conexe ale actului medical în baza OUG 68/2008 asupra cotei de 107100/142800000 parte de sub B 350	A1

C. Partea III. SARCINI

Inscrieri privind dezmembramintele dreptului de proprietate, drepturi reale de garanţie şi sarcini		Referinţe
17928 / 08/12/2009		
Act Notarial nr. Contract de vânzare-cumpărare aut.1869, din 30/11/2009 emis de BNP CRISTEA DANIEL;		
C1	Intabulare, drept de IPOTECA, Valoare:12417 RON, asupra cotei de 8/3125 parte de sub B 46 potrivit art 13 din OUG nr 68 din 28.05.2008, dobandit prin Lege 1) **MUNICIPIUL MEDIAŞ-DOMENIUL PRIVAT** *OBSERVATII: 1/5 din 1,28% aferent U36*	A1

Inscrieri privind dezmembramintele dreptului de proprietate, drepturi reale de garanţie şi sarcini		Referinţe
17930 / 08/12/2009		
Act Notarial nr. Contract de vânzare-cumpărare aut. 1869, din 30/11/2009 emis de BNP CRISTEA DANIEL;		
C2	Intabulare, drept de IPOTECA, Valoare:12417 RONasupra cotei de 3/40000 parte de sub B 54 potrivit art 13 din OUG nr 68 din 28.05.2008, dobandit prin Lege, dobandit prin Lege	A1
	1) **MUNICIPIUL MEDIAŞ-DOMENIUL PRIVAT**	
	OBSERVATII: 1/5 din 1/4 din cota de 0,15% aferent U33	
17932 / 08/12/2009		
Act Notarial nr. Contract de vânzare-cumpărare aut. 1895, din 07/12/2009 emis de BNP CRISTEA DANIEL;		
C3	Intabulare, drept de IPOTECA, Valoare:19975 RON, asupra cotei de 37/10000 parte de sub B 60, potrivit art 13 din OUG 68 din 28.05.2008, dobandit prin Lege	A1
	1) **MUNICIPIUL MEDIAŞ-DOMENIUL PRIVAT**	
	OBSERVATII: 1/2 din 0,74% aferent U38	
C4	Intabulare, drept de IPOTECA, Valoare:19975 RON, asupra cotei de 37/10000 parte de sub B 62, potrivit art 13 din OUG 68 din 28.05.2008, dobandit prin Lege	A1
	1) **MUNICIPIUL MEDIAŞ-DOMENIUL PRIVAT**	
	OBSERVATII: 1/2 din 0,74% aferent U38	
17933 / 08/12/2009		
Act Notarial nr. Contract de vânzare-cumpărare aut. 1895, din 07/12/2009 emis de BNP CRISTEA DANIEL;		
C5	Intabulare, drept de IPOTECA, Valoare:19975 RON, asupra cotei de 3/16000 parte de sub B 66, potrivit art 13 din OUG 68 din 28.05.2008, dobandit prin Lege	A1
	1) **MUNICIPIUL MEDIAŞ-DOMENIUL PRIVAT**	
	OBSERVATII: 1/2 din 1/4 din 0,15% aferent U33	
C6	Intabulare, drept de IPOTECA, Valoare:19975 RON, asupra cotei de 3/16000 parte de sub B 68, potrivit art 13 din OUG 68 din 28.05.2008, dobandit prin Lege	A1
	1) **MUNICIPIUL MEDIAŞ-DOMENIUL PRIVAT**	
	OBSERVATII: 1/2 din 1/4 din 0,15% aferent U33	
17934 / 08/12/2009		
Act Notarial nr. Contract de vânzare-cumpărare aut. 1895, din 07/12/2009 emis de BNP CRISTEA DANIEL;		
C7	Intabulare, drept de IPOTECA, Valoare:19975 RON, asupra cotei de 1/3750 parte de sub B 72 potrivit art 13 din OUG nr 68 din 28.05.2008, dobandit prin Lege	A1
	1) **MUNICIPIUL MEDIAŞ-DOMENIUL PRIVAT**	
	OBSERVATII: 1/2 din 1/6 din 0,32% aferent U21	
C8	Intabulare, drept de IPOTECA, Valoare:19975 RON, asupra cotei de 1/3750 parte de sub B 74 potrivit OUG nr 68 din 28.05.2008, dobandit prin Lege	A1
	1) **MUNICIPIUL MEDIAŞ-DOMENIUL PRIVAT**	
17935 / 08/12/2009		
Act Notarial nr. Contract de vânzare-cumpărare aut. 1895, din 07/12/2009 emis de BNP CRISTEA DANIEL;		
C9	Intabulare, drept de IPOTECA, Valoare:19975 RON, asupra cotei de 3/34000 parte de sub B 78, dobandit prin Lege	A1
	1) **MUNICIPIUL MEDIAŞ-DOMENIUL PRIVAT**	
	OBSERVATII: 1/2 din 1/17 din 30% aferent U4	
C10	Intabulare, drept de IPOTECA, Valoare:19975 RON, asupra cotei de 3/34000 parte de sub B 80, dobandit prin Lege	A1
	1) **MUNICIPIUL MEDIAŞ-DOMENIUL PRIVAT**	
	OBSERVATII: 1/2 din 1/17 din 30% aferent U4	
17970 / 08/12/2009		
Act Notarial nr. Contract de vânzare-cumpărare aut. 2658, din 24/11/2009 emis de BNP LOHAN FLORENTINA GEORGETA;		
C11	Intabulare, drept de IPOTECA, Valoare:27356 RON, potrivit art 13 din OUG 68/2008, asupra cotei de 1/200 parte de sub B 118, dobandit prin Lege	A1
	1) **MUNICIPIUL MEDIAŞ-DOMENIUL PRIVAT**	
	OBSERVATII: 0,50% aferent U10	
17971 / 08/12/2009		
Act Notarial nr. Contract de vânzare-cumpărare aut. 2658, din 24/11/2009 emis de BNP LOHAN FLORENTINA GEORGETA;		
C12	Intabulare, drept de IPOTECA, Valoare:27356 RON, asupra cotei de 1/2000 parte de sub B 121, dobandit prin Lege	A1

	Inscrieri privind dezmembramintele dreptului de proprietate, drepturi reale de garanție și sarcini	Referințe
	1) **MUNICIPIUL MEDIAȘ-DOMENIUL PRIVAT**	
	OBSERVATII: 1/3 din 0,15% aferent U9	
17974 / 08/12/2009		
Act Notarial nr. Contract de vânzare-cumpărare aut. 2686, din 26/11/2009 emis de BNP LOHAN FLORENTINA GEORGETA;		
C13	Intabulare, drept de IPOTECA, Valoare:19757 RON, potrivit art 13 din OUG 68/2008, asupra cotei de 2/625 parte de sub B 124, dobandit prin Lege	A1
	1) **MUNICIPIUL MEDIAȘ-DOMENIUL PRIVAT**	
	OBSERVATII: 0,32% aferent U5	
17976 / 08/12/2009		
Act Notarial nr. Contract de vânzare-cumpărare aut. 2686, din 26/11/2009 emis de BNP LOHAN FLORENTINA GEORGETA;		
C14	Intabulare, drept de IPOTECA, Valoare:19757 RON, asupra cotei de 31/40000 parte de sub B 127 parte, potrivit art 13 din OUG 68/2008	A1
	1) **MUNICIPIUL MEDIAȘ-DOMENIUL PRIVAT**	
	OBSERVATII: 1/4 din 0,31% aferent U6	
17983 / 08/12/2009		
Act Notarial nr. Contract de vânzare-cumpărare aut. 2687, din 26/11/2009 emis de BNP LOHAN FLORENTINA GEORGETA;		
C17	Intabulare, drept de IPOTECA, Valoare:40324 RON, asupra cotei de 73/10000 parte de sub B 136, potrivit art 13 din OUG 68/2008, dobandit prin Lege	A1
	1) **MUNICIPIUL MEDIAȘ-DOMENIUL PRIVAT**	
	OBSERVATII: 1/2 din 1,46% aferent U12	
C18	Intabulare, drept de IPOTECA, Valoare:40342 RON, asupra cotei de 73/10000 parte de sub B 138 potrivit art 13 din OUG 68/2008, dobandit prin Lege	A1
	1) **MUNICIPIUL MEDIAȘ-DOMENIUL PRIVAT**	
	OBSERVATII: 1/2 din 1,46% aferent U12	
17985 / 08/12/2009		
Act Notarial nr. Contract de vânzare-cumpărare aut. 2687, din 26/11/2009 emis de BNP LOHAN FLORENTINA GEORGETA;		
C19	Intabulare, drept de IPOTECA, Valoare:40324 RON, potrivit art. 13 din OUG 68/2008, asupra cotei de 3/34000 parte de sub B 141, dobandit prin Lege	A1
	1) **MUNICIPIUL MEDIAȘ-DOMENIUL PRIVAT**	
	OBSERVATII: 1/2 din 1/17 din 30% aferent U4	
C20	Intabulare, drept de IPOTECA, Valoare:40324 RON, potrivit art. 13 din OUG 68/2008, asupra cotei de 3/34000 parte de sub B 143, dobandit prin Lege	A1
	1) **MUNICIPIUL MEDIAȘ-DOMENIUL PRIVAT**	
	OBSERVATII: 1/2 din 1/17 din 30% aferent U4	
17986 / 08/12/2009		
Act Notarial nr. Contract de vânzare-cumpărare aut. 2687, din 26/11/2009 emis de BNP LOHAN FLORENTINA GEORGETA;		
C21	Intabulare, drept de IPOTECA, Valoare:40324 RON, potrivit art 13 din OUG 68/2008, asupra cotei de 29/40000 parte de sub B 146, dobandit prin Lege	A1
	1) **MUNICIPIUL MEDIAȘ-DOMENIUL PRIVAT**	
	OBSERVATII: 1/2 din 1/2 din 0,29% aferent U11	
C22	Intabulare, drept de IPOTECA, Valoare:40324 RON, potrivit art 13 din OUG 68/2008, asupra cotei de 29/40000 parte de sub B 148, dobandit prin Lege	A1
	1) **MUNICIPIUL MEDIAȘ-DOMENIUL PRIVAT**	
	OBSERVATII: 1/2 din 1/2 din 0,29% aferent U11	
18011 / 08/12/2009		
Act Notarial nr. Contract de vânzare-cumpărare aut. 2687, din 26/11/2009 emis de BNP LOHAN FLORENTINA GEORGETA;		
C27	Intabulare, drept de IPOTECA, Valoare:33808 RON, potrivit art 13 din OUG 68/2008, asupra cotei de 123/20000 parte de sub B 180, dobandit prin Lege	A1
	1) **MUNICIPIUL MEDIAȘ-DOMENIUL PRIVAT**	
	OBSERVATII: 1/2 din 1,23% aferent U35	
18013 / 08/12/2009		
Act Notarial nr. Contract de vânzare-cumpărare aut. 2687, din 26/11/2009 emis de BNP LOHAN FLORENTINA GEORGETA;		

Inscrieri privind dezmembramintele dreptului de proprietate, drepturi reale de garanţie şi sarcini		Referinţe
C29	Intabulare, drept de IPOTECA, Valoare:33808 RON, potrivit art 13 din OUG 68/2008, asupra cotei de 3/34000 parte de sub B 185, dobandit prin Lege	A1
	1) **MUNICIPIUL MEDIAŞ-DOMENIUL PRIVAT**	
	OBSERVATII: 1/2 din 1/17 din 30% aferent U4	
18016 / 08/12/2009		
Act Notarial nr. Contract de vânzare-cumpărare aut. 2687, din 26/11/2009 emis de BNP LOHAN FLORENTINA GEORGETA;		
C31	Intabulare, drept de IPOTECA, Valoare:33808 RON, potrivit art 13 din OUG 68/2008, asupra cotei de 3/16000 parte de sub B 190, dobandit prin Lege	A1
	1) **MUNICIPIUL MEDIAŞ-DOMENIUL PRIVAT**	
	OBSERVATII: 1/2 din 1/4 din 0,15% aferent U33	
18017 / 08/12/2009		
Act Notarial nr. Contract de vânzare-cumpărare aut. 2687, din 26/11/2009 emis de BNP LOHAN FLORENTINA GEORGETA;		
C33	Intabulare, drept de IPOTECA, Valoare:33808 RON, potrivit art 13 din OUG 68/2008, asupra cotei de 3/4000 parte de sub B 195, dobandit prin Lege	A1
	1) **MUNICIPIUL MEDIAŞ-DOMENIUL PRIVAT**	
	OBSERVATII: 1/2 din 0,15% aferent U32	
18029 / 08/12/2009		
Act Notarial nr. Contract de vânzare-cumpărare aut. 2684, din 26/11/2009 emis de BNP LOHAN FLORENTINA GEORGETA;		
C42	Intabulare, drept de IPOTECA, Valoare:58212 RON, potrivit art 13 din OUG 68/2008, asupra cotei de 99/10000 parte de sub B 228, dobandit prin Lege	A1
	1) **MUNICIPIUL MEDIAŞ-DOMENIUL PRIVAT**	
	OBSERVATII: 0,99% aferent U40	
18030 / 08/12/2009		
Act Notarial nr. Contract de vânzare-cumpărare aut. 2684, din 26/11/2009 emis de BNP LOHAN FLORENTINA GEORGETA;		
C43	Intabulare, drept de IPOTECA, Valoare:58212 RON, potrivit art 13 din OUG 68/2008, asupra cotei de 3/17000 parte de sub B 231, dobandit prin Lege	A1
	1) **MUNICIPIUL MEDIAŞ-DOMENIUL PRIVAT**	
	OBSERVATII: 1/17 din 30% aferent U4	
18031 / 08/12/2009		
Act Notarial nr. Contract de vânzare-cumpărare aut. 2684, din 26/11/2009 emis de BNP LOHAN FLORENTINA GEORGETA;		
C44	Intabulare, drept de IPOTECA, Valoare:58212 RON, potrivit art 13 din OUG 68/2008, asupra cotei de 1/625 parte de sub B 234, dobandit prin Lege	A1
	1) **MUNICIPIUL MEDIAŞ-DOMENIUL PRIVAT**	
	OBSERVATII: 1/3 din 0,48% aferent U39	
18032 / 08/12/2009		
Act Notarial nr. Contract de vânzare-cumpărare aut. 2684, din 26/11/2009 emis de BNP LOHAN FLORENTINA GEORGETA;		
C45	Intabulare, drept de IPOTECA, Valoare:58212 RON, potrivit art 13 din OUG 68/2008, asupra cotei de 7/10000 parte de sub B 237, dobandit prin Lege	A1
	1) **MUNICIPIUL MEDIAŞ-DOMENIUL PRIVAT**	
	OBSERVATII: 1/2 din 0,14% aferent U34	
316 / 11/01/2010		
Act Notarial nr. Contract de vânzare-cumpărare aut. 34, din 07/01/2010 emis de BNP CRISTEA DANIEL;		
C46	Intabulare, drept de IPOTECA, Valoare:84357 RON, potrivit art 13 din OUG 68/2008, asupra cotei de 147/10000 parte de sub B 240, dobandit prin Lege	A1
	1) **MUNICIPIUL MEDIAŞ-DOMENIUL PRIVAT**	
	OBSERVATII: 1,47% aferent U30	
317 / 11/01/2010		
Act Notarial nr. Contract de vânzare-cumpărare aut. 34, din 07/01/2010 emis de BNP CRISTEA DANIEL;		
C47	Intabulare, drept de IPOTECA, Valoare:84357 RON, potrivit art 13 din OUG 68/2008, asupra cotei de 17/20000 parte de sub B 244, dobandit prin Lege	A1
	1) **MUNICIPIUL MEDIAŞ-DOMENIUL PRIVAT**	
	OBSERVATII: 1/4 din 0,34% aferent U24	

Inscrieri privind dezmembramintele dreptului de proprietate, drepturi reale de garanție și sarcini		Referințe
318 / 11/01/2010		
Act Notarial nr. Contract de vânzare-cumpărare aut. 34, din 07/01/2010 emis de BNP CRISTEA DANIEL;		
C48	Intabulare, drept de IPOTECA, Valoare:84357 RON, potrivit art 13 din OUG 68/2008, asupra cotei de 1/1875 parte de sub B 248, dobandit prin Lege	A1
	1) **MUNICIPIUL MEDIAȘ-DOMENIUL PRIVAT**	
	OBSERVATII: cota de 1/6 din 0.32% aferenta U 21	
319 / 11/01/2010		
Act Notarial nr. CVC AUT.NR.34, din 07/01/2010 emis de BNP CRISTEA DANIEL;		
C49	Intabulare, drept de IPOTECA, Valoare:84357 RONpotrivit art 13 din OUG 68/2008, asupra cotei de 3/17000 parte de sub B 252, dobandit prin Lege	A1
	1) **MUNICIPIUL MEDIAȘ-DOMENIUL PRIVAT**	
	OBSERVATII: 1/17 din 30% aferenta U4	
320 / 11/01/2010		
Act Notarial nr. CVC AUT.NR.34, din 07/01/2010 emis de BNP CRISTEA DANIEL;		
C50	Intabulare, drept de IPOTECA, Valoare:84357 RON, potrivit art 13 din OUG 68/2008, asupra cotei de 3/7000 parte de sub B 256, dobandit prin Lege	A1
	1) **MUNICIPIUL MEDIAȘ-DOMENIUL PRIVAT**	
	OBSERVATII: 1/7 din 0,30% aferent U23	
321 / 11/01/2010		
Act Notarial nr. CVC AUT.NR.34, din 07/01/2010 emis de BNP CRISTEA DANIEL;		
C51	Intabulare, drept de IPOTECA, Valoare:84357 RON, potrivit art 13 din OUG 68/2008, asupra cotei de 3/4000, dobandit prin Lege	A1
	1) **MUNICIPIUL MEDIAS- DOMENIUL PRIVAT**	
	OBSERVATII: 1/2 din 0.15% af. U26	
12036 / 30/07/2010		
Act Notarial nr. Contract de vânzare cumpărare aut. sub nr. 465, din 27/07/2010 emis de BNP LOHAN DOMINIQUE;		
C52	Intabulare, drept de IPOTECA, Valoare:10540 RONpotrivit art. 13 din OUG 68/2008, dobandit prin Lege, cota actuala 1423/10000	A1
	1) **MUNICIPIUL MEDIAȘ**	
	OBSERVATII: cota de 14,23% aferentă U18	
12037 / 02/08/2010		
Act Notarial nr. Contract de vânzare cumpărare aut. sub nr. 465, din 27/07/2010 emis de BNP LOHAN DOMINIQUE;		
C53	Intabulare, drept de IPOTECA, Valoare:10540 RONpotrivit art.13 din OUG 68/2008, parte de sub B. 284, dobandit prin Lege, cota actuala 3/17000	A1
	1) **MUNICIPIUL MEDIAȘ**	
	OBSERVATII: cota de 1/17 din 30% aferent U4	
12038 / 02/08/2010		
Act Notarial nr. Contract de vânzare cumpărare aut. sub nr.465, din 27/07/2010 emis de BNP LOHAN DOMINIQUE;		
C54	Intabulare, drept de IPOTECA, Valoare:10540 RONpotrivit art.13 din OUG 68/2008, parte de sub B.287, cota actuala 3/7000	A1
	1) **MUNICIPIUL MEDIAȘ**	
	OBSERVATII: cota de 1/7 parte din 0,30% aferentă U23	
476 / 14/01/2011		
Act Notarial nr. AUT 36, din 13/01/2011 emis de NP LOHAN DOMINIQUE;		
C60	Intabulare, drept de IPOTECA, Valoare:200000 RON+celelalte obligaţii de plată aferente creditului asupra cotei de 181/10000 parte de sub B 130, dobandit prin Conventie	A1
	1) **SC BANCA TRANSILVANIA SA**, prin Sucursala Mediaș	
	OBSERVATII: 1,81% aferent U7	
5966 / 31/03/2011		
Act Notarial nr. AUT 576, din 23/03/2011 emis de NP AXENTE MIA;		
C61	Intabulare, drept de IPOTECA, Valoare:26775 RON+24% TVA până la achitarea integrală a ratelor asupra cotei de 37/2000 parte de sub B 301, dobandit prin Lege	A1
	1) **MUNICIPIUL MEDIAȘ**	
	OBSERVATII: 1/2 din 3,69% aferent U1	
C62	Intabulare, drept de IPOTECA, Valoare:26775 RON+24% TVA până la achitarea integrală a ratelor asupra cotei de 37/2000 parte de sub B	A1

Inscrieri privind dezmembramintele dreptului de proprietate, drepturi reale de garanţie şi sarcini		Referinţe
	303, dobandit prin Lege	
	1) **MUNICIPIUL MEDIAŞ**	
	OBSERVATII: 1/7 din 3,69% aferent U1	
5984 / 31/03/2011		
Act Notarial nr. AUT 576, din 23/03/2011 emis de NP AXENTE MIA;		
C63	Intabulare, drept de IPOTECA, Valoare:26775 RON+24% până la achitarea integrală a ratelor asupra cotei de 1329/10000 parte de sub B 305, dobandit prin Lege	A1
	1) **MUNCIPIUL MEDIAŞ**	
C64	Intabulare, drept de IPOTECA, Valoare:26775 RON+24% până la achitarea integrală a ratelor asupra cotei de 1329/10000 parte de sub B 307, dobandit prin Lege	A1
	1) **MUNCIPIUL MEDIAŞ**	
5985 / 31/03/2011		
Act Notarial nr. AUT 576, din 23/03/2011 emis de NP AXENTE MIA;		
C65	Intabulare, drept de IPOTECA, Valoare:26775 RON+24% TVA asupra cotei de 11/5000 parte de sub B 309, dobandit prin Lege	A1
	1) **MUNICIPIUL MEDIAŞ**	
C66	Intabulare, drept de IPOTECA, Valoare:26775 RON+24% TVA asupra cotei de 11/5000 parte de sub B 311, dobandit prin Lege	A1
	1) **MUNICIPIUL MEDIAŞ**	
5987 / 31/03/2011		
Act Notarial nr. AUT 576, din 23/03/2011 emis de NP AXENTE MIA;		
C67	Intabulare, drept de IPOTECA, Valoare:26775 RON+24% TVA asupra cotei de 63/10000 parte de sub B 313, dobandit prin Lege	A1
	1) **MUNICIPUL MEDIAŞ**	
C68	Intabulare, drept de IPOTECA, Valoare:26775 RON+24% TVA asupra cotei de 63/10000 parte de sub B 315, dobandit prin Lege	A1
	1) **MUNICIPUL MEDIAŞ**	

Anexa Nr. 1 La Partea I

Teren

Nr cadastral	Suprafaţa masurata (mp)*	Observaţii / Referinţe
100095	Din acte: 2.412 Masurata: 2.411	

* Suprafaţa este determinată in planul de proiecţie Stereo 70.

DETALII LINIARE IMOBIL

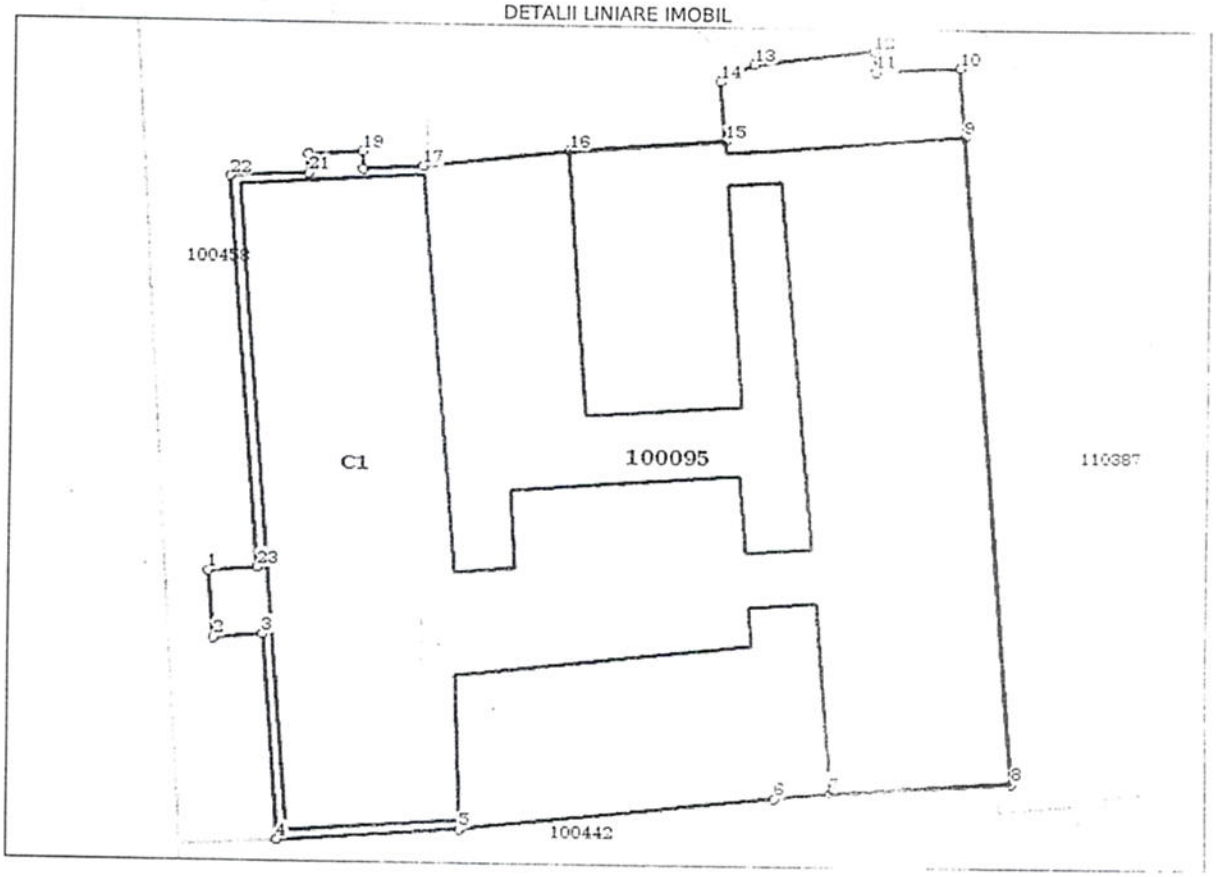

Date referitoare la teren

Crt	Categorie folosinţă	Intra vilan	Suprafaţa (mp)	Tarla	Parcelă	Nr. topo	Observaţii / Referinţe
1	curti constructii	DA	2.411	-	-	1115/2	

Lungime Segmente

1) Valorile lungimilor segmentelor sunt obţinute din proiecţie în plan.

Punct început	Punct sfârşit	Lungime segment (m)
1	2	4.67
3	4	14.286
5	6	21.406
7	8	12.36
9	10	4.851
11	12	1.417

Punct început	Punct sfârşit	Lungime segment (m)
2	3	3.334
4	5	12.322
6	7	3.767
8	9	45.512
10	11	5.674
12	13	8.16

Punct început	Punct sfârşit	Lungime segment (** (m)
13	14	2.598
15	16	10.599
17	18	4.109
19	20	3.692
21	22	5.279
23	1	3.351

Punct început	Punct sfârşit	Lungime segmen (** (m
14	15	4.217
16	17	9.934
18	19	1.282
20	21	1.342
22	23	27.584

**** Lungimile segmentelor sunt determinate în planul de proiecţie Stereo 70 şi sunt rotunjite la 10 centimetri.**
***** Distanţa dintre puncte este formată din segmente cumulate ce sunt mai mici decât valoarea 10 centimetri.**

Certific că prezentul extras corespunde cu poziţiile in vigoare din cartea funciară originală, păstrată de acest birou.
Prezentul extras de carte funciară este valabil la autentificarea de către notarul public a actelor juridice prin care se sting drepturile reale precum şi pentru dezbaterea succesiunilor, iar informaţiile prezentate sunt susceptibile de orice modificare, in conditiile legii.
S-a achitat tariful de 20 RON, -Chitanta interna nr.145848/12-12-2016 in suma de 20, pentru serviciul de publicitate imobiliară cu codul nr. 272.

Data soluţionării,
12-12-2016
Data eliberrii,
14 DEC. 2016

Asistent Registrator,
Aldea Adriana
(parafa şi semnătura)

Referent,
(parafa şi semnătura)