



ROMÂNIA  
JUDEȚUL SIBIU  
MUNICIPIUL MEDIAȘ

Județul Sibiu, 551017, Mediaș, Piața Corneliu Coposu nr. 3, Tel: +40 269 803 803, Fax: +40 269 841198  
www.primariamedias.ro; e-mail: primaria@primariamedias.ro

CM  
[Signature]



Nr. 86/2020

### REFERAT DE APROBARE

**privind accesarea de către Mun. Mediaș a schemei de ajutor de stat „Servicii de silvomediu, servicii climatice și conservarea pădurilor”, aferentă măsurii 15, submăsura 15.1 „Plăți pentru angajamente de silvomediu”, PNDR 2014-2020, pentru fondul forestier proprietate publică a Mun. Mediaș.**

În adresa Agenției de Plăți și Intervenție pentru Agricultură, înregistrată la Primăria Mediaș sub nr.13990/11.09.2019 ne informează că la nivelul Ministerului Agriculturii și Dezvoltării Rurale s-a planificat desfășurarea sesiunii 3 de depunere a cererilor de sprijin aferente schemei de ajutor de stat „Servicii de silvomediu, servicii climatice și conservarea pădurilor”, aferentă măsurii 15, submăsura 15.1 „Plăți pentru angajamente de silvomediu”, PNDR 2014-2020, care se va desfășura în perioada 2 martie-15 mai 2020.

Sprijinul acordat în cadrul acestei măsuri este de tip compensatoriu și este acordat anual, ca sumă fixă, pe unitatea de suprafață (hectar) și reprezintă o compensație pentru pierderile de venit datorate restricționării exploatărilor forestiere, pentru suprafața angajată, adică 1466,60 ha. fond forestier proprietate publică a Mun. Mediaș pe o durată de 5 ani.

Având în vedere că întreaga suprafață a fondului forestier proprietate publică a Mun. Mediaș face parte din Grupa I funcțională, adică păduri cu rol de protecție și se întinde în vecinătatea municipiului, considerăm că implementarea acestei măsuri este benefică pentru protecția pădurilor și a mediului.

Având în vedere aceste aspecte, înaintez spre analiză și aprobare proiectul de hotărâre privind:

1. Aprobarea accesării de către Mun. Mediaș a schemei de ajutor de stat „Servicii de silvomediu, servicii climatice și conservarea pădurilor”, aferentă măsurii 15, submăsura 15.1 „Plăți pentru angajamente de silvomediu”, PNDR 2014-2020, pentru fondul forestier proprietate publică a Mun. Mediaș conform documentației anexate.
2. Se împuternicește Primarul Mun. Mediaș, d-nul Gheorghe Roman, în relația cu Agenția de Plăți și Intervenție pentru Agricultură (APIA), să semneze și să depună, în numele și pe seama Mun. Mediaș, cererea de sprijin pentru accesarea schemei de ajutor de stat „Servicii de silvomediu, servicii climatice și conservarea pădurilor”, aferentă Măsurii 15, submăsura 15.1 „Plăți pentru angajamente de silvomediu”, PNDR 2014-2020, precum și orice alte documente necesare în vederea implementării programului, respectiv pe toată durata de implementare a acestuia.

ROMÂNIA  
INITIATOR,  
PRIMAR  
ROMAN GHEORGHE







MUNICIPIUL MEDIAȘ

VIZAT  
SECRETAR GENERAL  
Petruțiu Marina – Șimona

### PROIECT DE HOTĂRÂRE

**privind aprobarea accesării de către Municipiul Mediaș a schemei de ajutor de stat „Servicii de silvomediu, servicii climatice și conservarea pădurilor”, aferentă măsurii 15, submăsura 15.1 „Plăți pentru angajamente de silvomediu”, PNDR 2014-2020, pentru fondul forestier proprietate publică a Municipiului Mediaș**

Consiliul Local al municipiului Mediaș, întrunit în ședință ordinară la data de 30 martie 2020,  
Având în vedere:

- Referatul de aprobare nr. 83/2020 al proiectului de hotărâre prin care se propune aprobarea accesării de către Municipiul Mediaș a schemei de ajutor de stat „Servicii de silvomediu, servicii climatice și conservarea pădurilor”, aferentă măsurii 15, submăsura 15.1 „Plăți pentru angajamente de silvomediu”, PNDR 2014-2020, pentru fondul forestier proprietate publică a Municipiului Mediaș și raportul de specialitate întocmit de Direcția Patrimoniu – Serviciul Cadastru, Topometrie, Administrare Terenuri Agricole și Forestiere din cadrul Aparatului de specialitate al Primarului municipiului Mediaș înregistrat sub nr. 3.196/03.03.2020,

- avizele comisiilor de specialitate nr. 1 și 3 la proiectul de hotărâre înscris la punctul nr. \_\_\_\_\_ de pe Ordinul de Zi, înregistrate sub nr. \_\_\_\_\_ și \_\_\_\_\_/\_\_\_\_.03.2020,

Având în vedere Contractul de administrare a fondului forestier nr. 1/2019 și Ghidul solicitantului pentru accesarea schemei de ajutor de stat „Servicii de silvomediu, servicii climatice și conservarea pădurilor”, aferentă măsurii 15, submăsura 15.1 „Plăți pentru angajamente de silvomediu”, PNDR 2014-2020,

În temeiul prevederilor Legii nr. 46/2008 Codul silvic, republicată, ale Legii nr. 273/2006 privind finanțele publice locale, actualizată,

În temeiul prevederilor Legii nr. 24/2000 privind normele de tehnică legislativă pentru elaborarea actelor normative, republicată și actualizată, art. 129 alin. (2) lit.”c”, art. 139, art. 196, art.200, din OUG nr.57/2019 privind Codul administrativ,

### HOTĂRĂȘTE

**Art.1.** Se aprobă accesarea de către Municipiul Mediaș a schemei de ajutor de stat „Servicii de silvomediu, servicii climatice și conservarea pădurilor”, aferentă măsurii 15, submăsura 15.1 „Plăți pentru angajamente de silvomediu”, PNDR 2014-2020, pentru fondul forestier proprietate publică a Municipiului Mediaș, conform documentației din anexa care face parte integrantă din prezenta hotărâre.

**Art.2.** Se împuternicește Primarul Municipiului Mediaș, dl. Gheorghe Roman, în relația cu Agenția de Plăți și Intervenție pentru Agricultură (APIA), să semneze și să depună, în numele și pe seama Municipiului Mediaș, cererea de sprijin pentru accesarea schemei de ajutor de stat „Servicii de silvomediu, servicii climatice și conservarea pădurilor”, aferentă măsurii 15, submăsura 15.1 „Plăți pentru angajamente de silvomediu”, PNDR 2014-2020, precum și orice alte documente necesare în vederea implementării programului, respectiv pe toată durata de implementare a acestuia.

**Art.3.** Primarul municipiului Mediaș, prin Direcția Patrimoniu din subordinea sa, va asigura ducerea la îndeplinire a prevederilor prezentei hotărâri cu respectarea dispozițiilor din actele normative în materie.

**Art.4.** Secretarul general al municipiului Mediaș are responsabilitatea comunicării prezentei hotărâri Primarului municipiului Mediaș, Instituției Prefectului Județului Sibiu, Direcției Economice, Direcției Patrimoniu, Serviciului Cadastru, Topometrie, Administrare Terenuri Agricole și Forestiere, și se aduce la cunoștință publică prin publicarea acesteia pe pagina de internet [www.primariamedias.ro](http://www.primariamedias.ro).

**Inițiator: Primarul mun. Mediaș-Gheorghe Roman**

Nr. 82/2020

PMS/MD Cod: FP-06-01 ver.1



# ANEXA LA PH 88/2020

VIZAT  
SECRETAR GENERAL  
PETRUȚIU MARINA SIMONA

*[Signature]*

OCOLUL SILVIC MEDIAS  
NR. 2020 DIN 25.02.2020

Anexa 12- Tabel privind datele inscrise in amenajamentul silvic:

MUNICIPIUL MEDIAS U.P.I Medias  
MUNICIPIUL MEDIAS U.P.II. Angar-Fundu Lacului

Nr. UP*	Nr. u.a.	Suprafata u.a. -ha	Categori a function ala	Tip Functi onal	Lucrare propusa cf. amenajment silvic (in cazul partizilor, acestea se vor inscrie in anul in care s-a efectuat reprimirea acestora)	Vol. propus pt. recoltare cf. amenajmet silvic ** mc	Lucrare efectuat a (tip/an)	Volu m recoltat mc	din care recoltat in anul de cerere de sprijin -mc.**	Vol.rama s de recoltat -mc (=col- col 9)**	Proporie ri in cadrul schemei de ajutor ***	Suprafata prevazuta/ estimata a fi parcursa cu rarituri pentru pachetul 2 <suprafata din coloane 3	Observatii situate pe teritoriul UAT=Suprafata cf. TP si adev. primarii
1	2	3	4	5	6	7	8	9	10	11	12	13	14
I Medias	1	1.80	1.3.i	THI	Iglena								
I Medias	2A	0.10	1.2.a	TH	Iglena								
I Medias	2B	1.10	1.2.a	TH	Conservare	213							
I Medias	3	1.50	1.2.a	TH	Conservare	123		0		213			
I Medias	5	2.70	1.2.a	TH	Iglena			0		123			
I Medias	6	1.40	1.2.a	TH	Iglena								
I Medias	7	12.90	1.3.i	THI	Iglena								
I Medias	8A	8.60	1.3.i	THI	Iglena								
I Medias	8B	11.90	1.3.i	THI	Iglena								
I Medias	9	24.70	1.3.i	THI	Iglena								
I Medias	10A	20.00	1.3.i	THI	Progressive								
I Medias	10B	0.50	1.3.i	THI	Iglena								
I Medias	11	1.10	1.3.i	THI	Iglena								
I Medias	12A	0.90	1.3.i	THI	Iglena								
I Medias	12B	1.60	1.3.i	THI	Iglena								
I Medias	13A	8.70	1.3.i	THI	Iglena								
I Medias	13B	1.10	1.3.i	THI	Iglena								
I Medias	14A	7.70	1.3.i	THI	Iglena								
I Medias	14B	3.10	1.3.i	THI	Iglena								
I Medias	14C	1.00	1.3.i	THI	T. Rase								
I Medias	15A	18.00	1.3.i	THI	Iglena								
I Medias	15B	3.50	1.3.i	THI	Iglena								
I Medias	15C	2.50	1.3.i	THI	Iglena								
I Medias	16	11.50	1.3.i	THI	Progressive								
I Medias	17A	12.40	1.3.i	THI	Iglena								
I Medias	17B	6.70	1.3.i	THI	Iglena								
I Medias	17C	5.80	1.3.i	THI	Iglena								
I Medias	17D	4.90	1.3.i	THI	Iglena								
I Medias	18A	7.60	1.3.i	THI	Iglena								
I Medias	18B	9.90	1.3.i	THI	Progressive								
I Medias	18C	2.70	1.3.i	THI	Iglena								
I Medias	18D	0.60	1.3.i	THI	Progressive								
I Medias	19A	28.10	1.3.i	THI	Iglena								
I Medias	19B	3.80	1.3.i	THI	Rarituri								
I Medias	19C	2.30	1.3.i	THI	Rarituri								
I Medias	19D	5.50	1.3.i	THI	Iglena								
I Medias	20A	3.70	1.3.i	THI	Rarituri								
I Medias	20B	0.30	1.3.i	THI	Iglena								
I Medias	20C	27.40	1.3.i	THI	Iglena								
I Medias	20D	5.00	1.3.i	THI	Rarituri								
I Medias	20E	3.20	1.3.i	THI	Iglena								
I Medias	20F	1.30	1.3.i	THI	Iglena								
I Medias	20G	7.10	1.3.i	THI	Iglena								
I Medias	21A	0.80	1.3.i	THI	Rarituri								
I Medias	21B	25.10	1.3.i	THI	Rarituri								
I Medias	22A	4.60	1.3.i	THI	Degajari								
I Medias	22B	6.90	1.3.i	THI	Progressive								
I Medias	22C	2.10	1.3.i	THI	Rarituri								
I Medias	22D	3.90	1.3.i	THI	Iglena								
I Medias	22E	1.10	1.3.i	THI	Iglena								
I Medias	53A	9.80	1.3.i	THI	Iglena								
I Medias	53B	0.80	1.3.i	THI	Iglena								
I Medias	53C	6.00	1.3.i	THI	Crang-Talere de jos								
I Medias	54A	24.80	1.3.i	THI	Iglena								
I Medias	54B	4.50	1.3.i	THI	Iglena								
I Medias	54C	7.00	1.3.i	THI	Iglena								
I Medias	55A	12.40	1.3.i	THI	Iglena								
I Medias	55B	13.20	1.3.i	THI	Iglena								
I Medias	55C	1.90	1.3.i	THI	Iglena								
I Medias	56	22.40	1.3.i	THI	Progressive								
I Medias	57A	6.50	1.3.i	THI	Iglena								
I Medias	57B	1.30	1.3.i	THI	Iglena								
I Medias	57C	0.90	1.3.i	THI	Iglena								
I Medias	58A	17.30	1.3.i	THI	Crang-Talere de jos								
I Medias	58B	13.60	1.3.i	THI	Iglena								
I Medias	58C	1.60	1.3.i	THI	Iglena								
I Medias	58D	1.60	1.3.i	THI	Rarituri								
I Medias	58E	2.30	1.3.i	THI	Iglena								
I Medias	59	26.30	1.3.i	THI	Iglena								
I Medias	60A	22.40	1.3.i	THI	Iglena								
I Medias	60B	1.00	1.3.i	THI	Rarituri								
I Medias	60C	0.60	1.3.i	THI	Iglena								
I Medias	61A	1.70	1.2.a	TH	Iglena								
I Medias	61B	4.10	1.2.a	TH	Conservare	107							
I Medias	62A	2.50	1.3.i	THI	Iglena				107				
I Medias	62B	1.00	1.2.a	TH	Conservare	500							
I Medias	63	0.70	1.2.a	TH	Ingrjirea sermintis. Conservare	101			500				









REGIA NATIONALA A PADURILOR

OCOLUL SILVIC MEDIAS

Nr. 057 DIN 25.02.2020

Anexa 12b-Total suprafata neeligibila (incadrata in categoria functionala T I si/sau alte categorii decat "padure" si "terenuri destinate impaduririi")

TOTAL SUPRAFATA NEELIGIBILA (INCADRATA IN CATEGORIA FUNCTIONALA T I SI/SAU ALTE CATEGORII DECAT "PADURI" SI "TERENURI DESTINATE IMPADURIRII")

Denumire U.P.I Medias - MUNICIPIUL MEDIAS jud. SIBIU  
U.P.II. Angar-Fundu Lacului - MUNICIPIUL MEDIAS jud. SIBIU

Nr.Crt	Enumerare u.a.	Suprafata (ha)	UAT
1	13A	0.30	MEDIAS
2	20A	0.90	MEDIAS
3	53R	0.80	%TARNAVA =0.4
4	55V	0.40	MEDIAS
5	58A	0.20	MEDIAS
6	58R	1.20	MEDIAS
<b>Total suprafata neeligibila</b>	-	<b>3.80</b>	

Sef Ocol,

Dr. Barnate Rada

1

A



Legenda:

- zona de crăste
- suprafață neagră

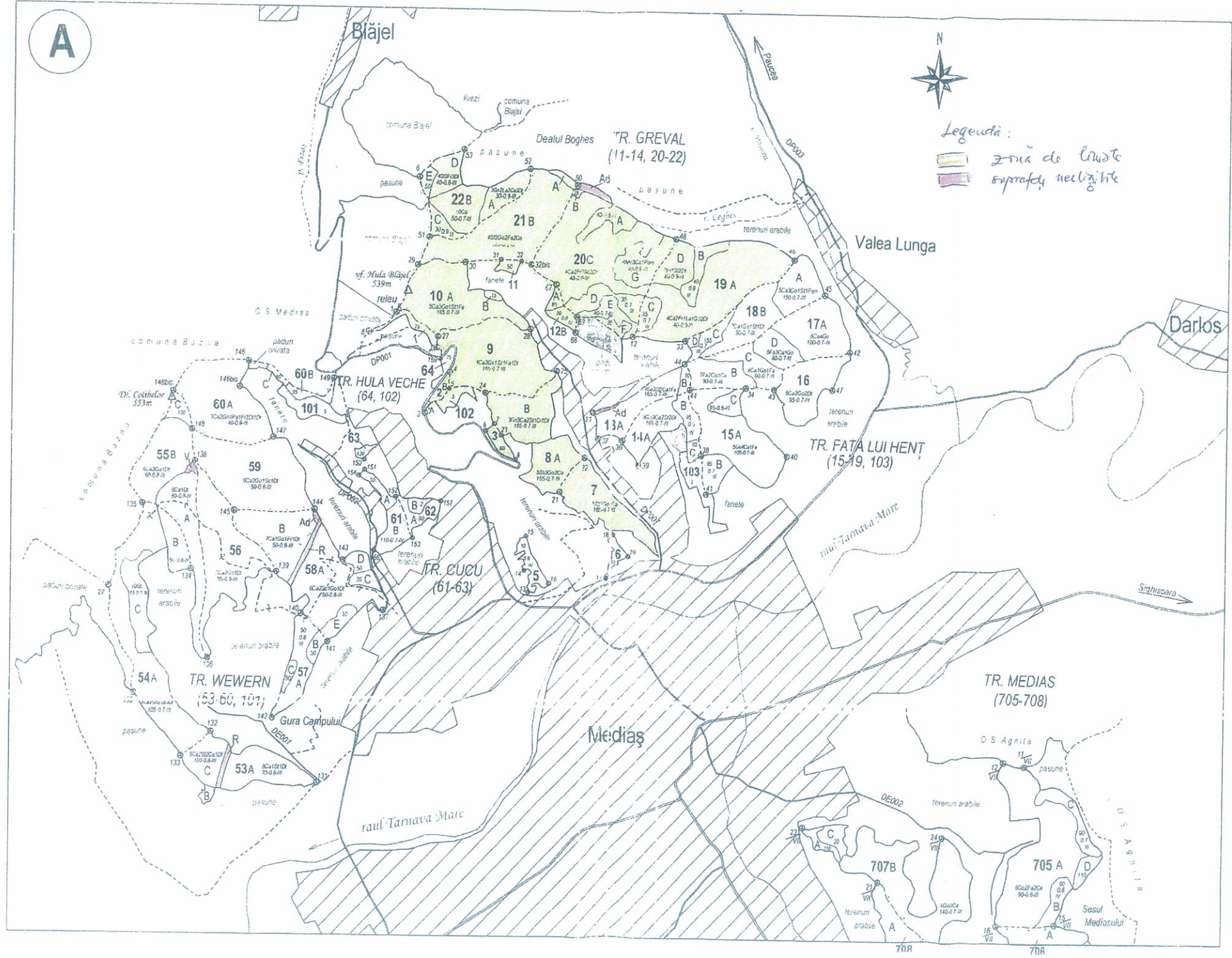

70R

70A



2

B

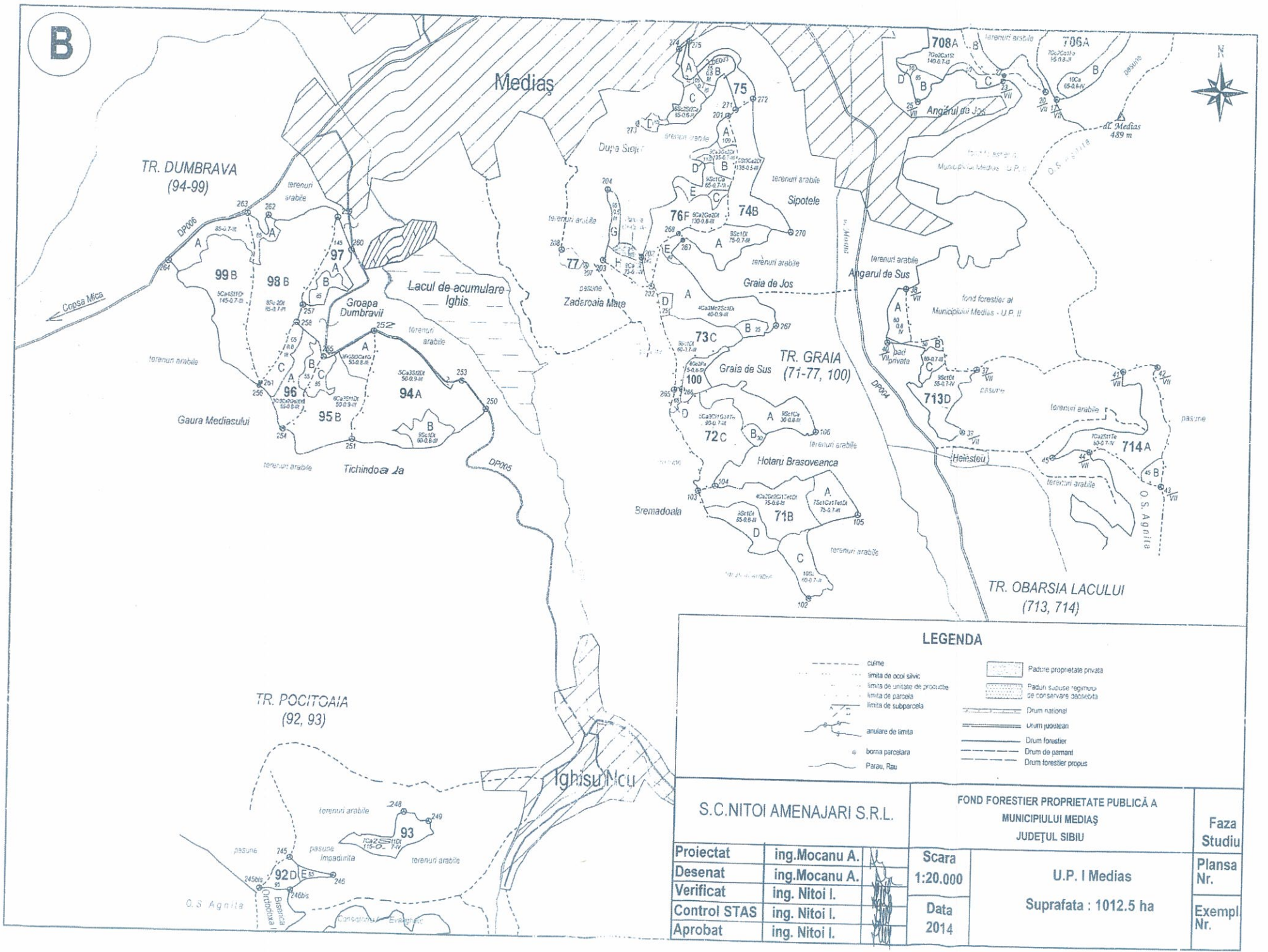

**LEGENDA**

---	cușme		Pădure proprietate privată
---	limita de ocol silvic		Pădure subjudețeană de conservare deosebită
---	limita de unitate de producție	---	Drum național
---	limita de parcelă	---	Drum județean
---	limita de subparcelă	---	Drum forestier
---	anulare de limită	---	Drum de pământ
o	borna parcelară	---	Drum forestier propriu
---	Parau, Rau		

S.C. NITOI AMENAJARI S.R.L.		FOND FORESTIER PROPRIETATE PUBLICĂ A MUNICIPIULUI MEDIAȘ JUDEȚUL SIBIU		Faza Studiu
Proiectat	ing. Mocanu A.	Scara 1:20.000	U.P. I Medias	Plansa Nr.
Desenat	ing. Mocanu A.			
Verificat	ing. Nitoi I.	Data 2014	Suprafata : 1012.5 ha	Exempl Nr.
Control STAS	ing. Nitoi I.			
Aprobat	ing. Nitoi I.			



3



TR. GREWELN (104)

TR. ANGĂR (9-12)



4

B

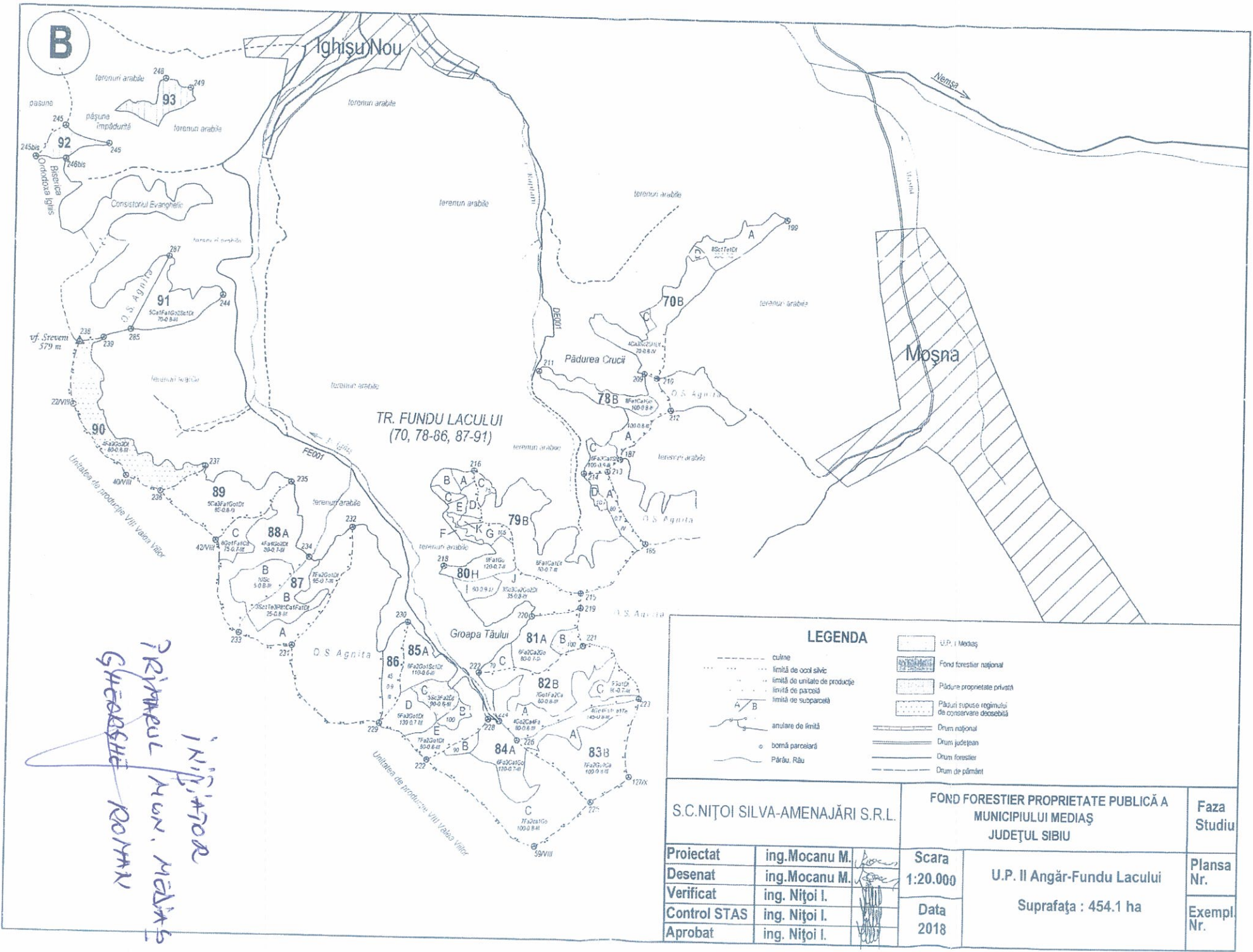

ÎNFIȘOR  
 PRIMĂRII MUN. MEDIAȘ  
 GH. COȘBUCI ROMÂN

LEGENDA	
	U.P. I Mediaș
	Fond forestier național
	Pădure proprietate privată
	Păduri supuse regimului de conservare deosebită
	Drum național
	Drum județean
	Drum forestier
	Drum de pământ
	culme
	limită de ocol silvic
	limită de unitate de producție
	limită de parcelă
	limită de subparcelă
	anulare de limită
	bornă parcelară
	Pârâu, Râu

S.C. NIȚOI SILVA-AMENAJĂRI S.R.L.		FOND FORESTIER PROPRIETATE PUBLICĂ A MUNICIPIULUI MEDIAȘ JUDEȚUL SIBIU		Faza Studiu
Proiectat	ing. Mocanu M.	Scara 1:20.000	U.P. II Angăr-Fundul Lacului Suprafața : 454.1 ha	Plansa Nr.
Desenat	ing. Mocanu M.			
Verificat	ing. Nițoi I.	Data 2018		Exempl. Nr.
Control STAS	ing. Nițoi I.			
Aprobat	ing. Nițoi I.			





DIRECȚIA PATRIMONIU  
SERVICIUL CADASTRU, TOPOMETRIE,  
ADMINISTRARE TERENURI AGRICOLE ȘI  
FORESTIERE  
Nr.3196/03.03.2020



## RAPORT DE SPECIALITATE

**privind aprobarea accesării de către Mun. Mediaș a schemei de ajutor de stat „Servicii de silvomediu, servicii climatice și conservarea pădurilor”, aferentă măsurii 15, submăsura 15.1 „Plăți pentru angajamente de silvomediu”, PNDR 2014-2020, pentru fondul forestier proprietate publică a Mun. Mediaș.**

Văzând **Referatul de aprobare nr. 83/2020**..... precum și **Proiectul de hotărâre nr. 82/2020**..... privind aprobarea accesării de către Mun. Mediaș a schemei de ajutor de stat „Servicii de silvomediu, servicii climatice și conservarea pădurilor”, aferentă măsurii 15, submăsura 15.1 „Plăți pentru angajamente de silvomediu”, PNDR 2014-2020 pentru fondul forestier proprietate publică a Mun. Mediaș.

**și ținând seama de prevederile:**

- Contractul de administrare a fondului forestier nr.1/2019, art.16,
- Legea nr.46/2008, Cod silvic-actualizat.
- Legea nr. 273/2006, Legea privind finanțele publice locale actualizat.
- O.U.G nr.57/2019, Art.129, alin.(2), lit.c, alin.(4), Art.139, alin.(3), lit.g, privind Codul administrativ,
- Ghidul solicitantului pentru accesarea schemei de ajutor de stat „Servicii de silvomediu, servicii climatice și conservarea pădurilor”, aferentă măsurii 15, submăsura 15.1 „Plăți pentru angajamente de silvomediu”, PNDR 2014-2020.

**Precum și faptul că:**

În adresa Agenției de Plăți și Intervenție pentru Agricultură, înregistrată la Primăria Mediaș sub nr.13990/11.09.2019 ne informează că la nivelul Ministerului Agriculturii și Dezvoltării Rurale s-a planificat desfășurarea sesiunii 3 de depunere a cererilor de sprijin aferente schemei de ajutor de stat „Servicii de silvomediu, servicii climatice și conservarea pădurilor”, aferentă măsurii 15, submăsura 15.1 „Plăți pentru angajamente de silvomediu”, PNDR 2014-2020, care se va desfășura în perioada 2 martie-15 mai 2020.

Sprijinul acordat în cadrul acestei măsuri este de tip compensatoriu și este acordat anual, ca sumă fixă, pe unitatea de suprafață (hectar) și reprezintă o compensație pentru pierderile de venit datorate restricționării exploatărilor forestiere, pentru suprafața angajată, adică 1466,60 ha. fond forestier proprietate publică a Mun. Mediaș pe o durată de 5 ani.

Având în vedere că întreaga suprafață a fondului forestier proprietate publică a Mun. Mediaș face parte din Grupa I funcțională, adică păduri cu rol de protecție și se întinde în vecinătatea municipiului, considerăm că implementarea acestei măsuri este benefică pentru protecția pădurilor și a mediului.

**Având în vedere cele prezentate mai sus, propunem spre analiză și aprobare prezentul Raport de specialitate privind:**

1. Aprobarea accesării de către Mun. Mediaș a schemei de ajutor de stat „Servicii de silvomediu, servicii climatice și conservarea pădurilor”, aferentă măsurii 15, submăsura 15.1 „Plăți pentru angajamente de silvomediu”, PNDR 2014-2020, pentru fondul forestier proprietate publică a Mun. Mediaș conform documentației anexate.

2. Se împuternicește Primarul Mun. Mediaș, d-nul Gheorghe Roman, în relația cu Agenția de Plăți și Intervenție pentru Agricultură (APIA), să semneze și să depună, în numele și pe seama Mun. Mediaș, cererea de sprijin pentru accesarea schemei de ajutor de stat „Servicii de silvomediu, servicii climatice și conservarea pădurilor”, aferentă Măsurii 15, submăsura 15.1 „Plăți pentru angajamente de silvomediu”, PNDR 2014-2020, precum și orice alte documente necesare în vederea implementării programului, respectiv pe toată durata de implementare a acestuia.

ADMINISTRATOR PUBLIC  
Pietratu Ovidiu

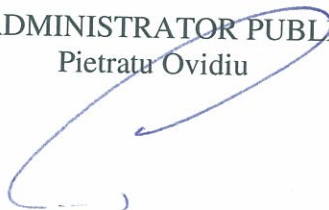

DIRECTOR DIRECȚIA PATRIMONIU  
Oancea Dojna



VIZAT JURIDIC

SABĂU CARMEN GEORGETA

