



ROMÂNIA
JUDEȚUL SIBIU
MUNICIPIUL MEDIAȘ

Județul Sibiu, 551017, Mediaș, Piața Corneliu Coposu nr. 3, Tel: +40 269 803 803, Fax: +40 269 841198
www.primariamedias.ro; e-mail: primaria@primariamedias.ro



Nr. înregistrare 84 / 2020

REFERAT DE APROBARE
a proiectului de hotărâre privind aprobarea documentației de
apartamentare a unui imobil, situat în Municipiul Mediaș, strada Ștefan cel
Mare, nr. 3

În vederea reglementării situației juridice a imobilului situat pe str. Ștefan cel Mare, nr. 3 se impune apartamentarea unui imobil identificat în CF Mediaș nr. 111383, (Cf. vechi 3749, nr. top 4709/1/3) sub nr. cadastral/topografic 111383.

În prezent situația juridică a imobilului menționat mai sus, în cartea funciară, se prezintă astfel:

- Municipiul Mediaș - domeniul privat, proprietar asupra terenului și a unităților individuale

Având în vedere acest aspect, înainte de analiză și aprobare proiectul de hotărâre privind aprobarea documentației de apartamentare a unui imobil, reprezentând unitățile individuale situate pe Str. Ștefan cel Mare, nr. 3.

INIȚIATOR
PRIMAR,
GHEORGHE ROMAN





MUNICIPIUL MEDIAȘ

VIZAT
SECRETAR GENERAL
Petruțiu Marina - Simona

PROIECT DE HOTĂRÂRE
privind aprobarea documentației de apartamentare a unui imobil, situat în Municipiul Mediaș, str. Ștefan cel Mare nr. 3

Consiliul Local al municipiului Mediaș, întrunit în ședință ordinară la data de 30 martie 2020,

Având în vedere:

- Referatul de aprobare nr. 84/2020 al proiectului de hotărâre prin care se propune documentației de apartamentare a unui imobil, situat în Municipiul Mediaș, str. Ștefan cel Mare nr. 3 și raportul de specialitate întocmit de Direcția Patrimoniu din cadrul Aparatului de specialitate al Primarului municipiului Mediaș înregistrat sub nr. 3.880/13.03.2020,

- avizele comisiilor de specialitate nr. 1 și 3 la proiectul de hotărâre înscris la punctul nr. ____ de pe Ordinea de Zi, înregistrate sub nr. ____ și ____ / ____ .03.2020,

În conformitate cu prevederile Legii nr. 7/1996 – legea cadastrului și a publicității imobiliare, republicată, ale Ordinului nr. 700/2014 privind aprobarea Regulamentului de avizare, recepție și înscriere în evidențele de cadastru și carte funciară,

În temeiul prevederilor Legii nr. 24/2000 privind normele de tehnică legislativă pentru elaborarea actelor normative, republicată și actualizată, art. 129 alin. 2 lit. „c”, art. 139, art. 196, art. 200 din OUG nr. 57/2019 privind Codul administrativ,

HOTĂRĂȘTE

Art.1. Se aprobă apartamentarea imobilului situat în Mediaș str. Ștefan cel Mare nr. 3, identificat în cartea funciară după cum urmează:

- CF Mediaș 111383 (CF vechi 3749, nt. Top 4709/1/3) sub nr. cadastral/topografic 111383 în suprafață de 1394 mp, aflat în proprietatea Municipiului Mediaș - domeniul privat, proprietar asupra terenului și a unităților individuale, în cinci unități individuale, conform documentației de apartamentare întocmită de către P.F.A. Schneider Doris Carmen și vizată de Oficiul de Cadastru și Publicitate Imobiliară Sibiu sub nr. 3.533/25.02.2020 de consilier cadastru Oargă Vasile, care face parte integrantă din prezenta hotărâre.

Art.2. Prezenta hotărâre produce efecte juridice de la data comunicării către persoanele cărora li se adresează.

Art.3. Primarul municipiului Mediaș, prin Direcția Patrimoniu din subordinea sa, va asigura ducerea la îndeplinire a prevederilor prezentei hotărâri cu respectarea dispozițiilor din actele normative în materie.

Art.4. Secretarul general al municipiului Mediaș are responsabilitatea comunicării prezentei hotărâri Primarului municipiului Mediaș, Instituției Prefectului Județului Sibiu, Direcției Economice, Direcției Patrimoniu, și se aduce la cunoștință publică prin publicarea acesteia pe pagina de internet www.primariamedias.ro.

Inițiator: Primarul mun. Mediaș-Gheorghe Roman

Nr. 83/2020

PMS/MD Cod: FP-06-01 ver.1



Oficiul de Cadastru și Publicitate Imobiliară SIBIU
Biroul de Cadastru și Publicitate Imobiliară Medias
Adresa: Localitate: Medias, Piata Corneliu Coposu nr. 1, Cod postal 551018

Nr.	3533
Ziua	25
Luna	02
Anul	2020

REFERAT DE ADMITERE
(Apartamentare)

VIZAT
SECRETAR GENERAL
PETRUȘIU MARINA SIMONA
[Signature]

Domnului/Doamnei MUNICIPIUL MEDIAS
Domiciliul Loc. Medias, Str P-Ța Corneliu Coposu, Nr. 3, Jud. Sibiu

Referitor la cererea înregistrată sub numărul **3533** din data **25-02-2020**, vă informăm:

Imobilul situat în Loc. Medias, Jud. Sibiu, UAT Medias având numărul cadastral 111383-C1 a fost dezmembrat în următoarele unități individuale:

- 1) **111383-C2-U1** situat în Loc. Medias, Jud. Sibiu, UAT Medias având suprafața utilă 51.9 mp;
- 2) **111383-C1-U1** situat în Loc. Medias, Jud. Sibiu, UAT Medias având suprafața utilă 43.7 mp;
- 3) **111383-C1-U2** situat în Loc. Medias, Jud. Sibiu, UAT Medias având suprafața utilă 56.5 mp;
- 4) **111383-C2-U2** situat în Loc. Medias, Jud. Sibiu, UAT Medias având suprafața utilă 61.4 mp;
- 5) **111383-C1-U3** situat în Loc. Medias, Jud. Sibiu, UAT Medias având suprafața utilă 92.8 mp;

Certific că informațiile din prezentul extras sunt conforme cu datele din planul cadastral de carte funciară al OCPI SIBIU la data: 02-03-2020.

Situația prezentată poate face obiectul unor modificări ulterioare, în condițiile Legii cadastrului și a publicității imobiliare nr. 7/1996, republicată, cu modificările și completările ulterioare.

Inspector
VASILE OARGA

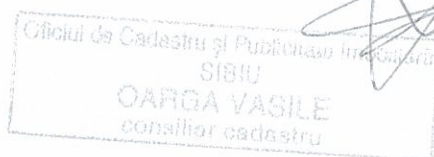



Oficiul de Cadastru și Publicitate Imobiliară SIBIU
Biroul de Cadastru și Publicitate Imobiliară Medias

EXTRAS DE CARTE FUNCİARĂ PENTRU INFORMARE

Carte Funciară Nr. 111383 Medias

Nr. cerere	24681
Ziua	09
Luna	12
Anul	2019

Cod verificare



100077378984

A. Partea I. Descrierea imobilului

Nr. CF vechi:3749
Nr. topografic:4709/1/3

TEREN Intravilan

Adresa: Loc. Medias, Jud. Sibiu

Nr. Crt	Nr. cadastral Nr. topografic	Suprafața* (mp)	Observații / Referințe
A1	111383	1.394	Teren imprejmuit;

Construcții

Crt	Nr cadastral Nr.	Adresa	Observații / Referințe
A1.1	111383-C1	Loc. Medias, Jud. Sibiu	Nr. niveluri:2; S. construita la sol:236 mp; S. construita desfasurata:258 mp; Casă compusă din : S - 1 pivniță, trepte acces la pivniță; Parter - 7 camere, 3 bucătării, 4 băi, 1 w.c., 1 copertină; An construire - 1941
A1.2	111383-C2	Loc. Medias, Jud. Sibiu	Nr. niveluri:1; S. construita la sol:143 mp; S. construita desfasurata:143 mp; Casă compusă din : P - 5 camere, 3 bucătării, 2 băi, 1 cămară; An construire - 1941

B. Partea II. Proprietari și acte

Înscrieri privitoare la dreptul de proprietate și alte drepturi reale	Referințe
24681 / 09/12/2019 Act Notarial nr. 1928, din 04/12/2019 emis de NP Cristea Daniel; Act Administrativ nr. 788, din 20/01/2020 emis de Municipiul Medias; Act Administrativ nr. 5169, din 20/01/2020 emis de Municipiul Medias-Direcția Fiscală Locală; Act Administrativ nr. 830, din 20/01/2020 emis de Municipiul Medias; Act Administrativ nr. 36, din 10/02/2020 emis de Consiliul Local al Municipiului Medias; Act Administrativ nr. 284, din 17/10/2016 emis de Consiliul Local al Municipiului Medias; Act Administrativ nr. 18367, din 05/12/2019 emis de Municipiul Medias; Act Administrativ nr. 24681, din 06/01/2020 emis de OCPI SIBIU-SERVICIUL CADASTRU; Act Administrativ nr. 793, din 20/01/2020 emis de Municipiul Medias;	
B4 1/1 Intabulare, drept de PROPRIETATE, dobandit prin Lege, cota actuala	A1, A1.1, A1.2
1) MUNICIPIUL MEDIAS , CIF:4240677, domeniu privat	

C. Partea III. SARCINI .

Inscrieri privind dezmembrămintele dreptului de proprietate, drepturi reale de garanție și sarcini	Referințe
NU SUNT	

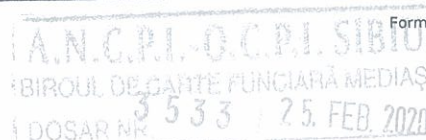

Lungime Segmente

1) Valorile lungimilor segmentelor sunt obținute din proiecție în plan.

Punct început	Punct sfârșit	Lungime segment (** (m)
1	2	21.089
2	3	1.644
3	4	23.619
4	5	3.895
5	6	0.049
6	7	16.337
7	8	4.929
8	9	4.16
9	10	20.627
10	11	8.745
11	12	10.899
12	13	5.222
13	14	8.441
14	15	12.147
15	16	4.079
16	17	5.307
17	18	2.617
18	19	2.088
19	20	1.817
20	1	1.884

** Lungimile segmentelor sunt determinate în planul de proiecție Stereo 70 și sunt rotunjite la 1 milimetru.
 *** Distanța dintre puncte este formată din segmente cumulate ce sunt mai mici decât valoarea 1 milimetru.

Certific că prezentul extras corespunde cu pozițiile în vigoare din cartea funciară originală, păstrată de acest birou.

Prezentul extras de carte funciară este valabil la autentificarea de către notarul public a actelor juridice prin care se sting drepturile reale precum și pentru dezbateră succesiunilor, iar informațiile prezentate sunt susceptibile de orice modificare, în condițiile legii.

S-a achitat tariful de 375 RON, -Ordin de plata cont OCPI nr.3989/09-12-2019 în suma de 255, Ordin de plata cont OCPI nr.3990/09-12-2019 în suma de 60, Ordin de plata cont OCPI nr.83/15-01-2020 în suma de 60, pentru serviciul de publicitate imobiliară cu codul nr. 231, 261, 263.

Data soluționării,

11-02-2020

Data eliberării,

13. FEB. 2020

Asistent Registrator,

ADRIANA ALDEA

(parafa și semnătura)

Referent,

POSZIȚIA
referent

PLAN DE AMPLASAMENT SI DELIMITARE A IMOBILULUI

Scara 1 : 500

Nr. cad.	Suprafata masurata a imobilului (mp)	Adresa imobilului
111383	1394	mun.Medias, str.Stefan cel Mare, nr. 3, jud Sibiu
Nr.Cartea Funciara		Unitate Administrativ Teritoriala(UAT)
111383		MEDIAS

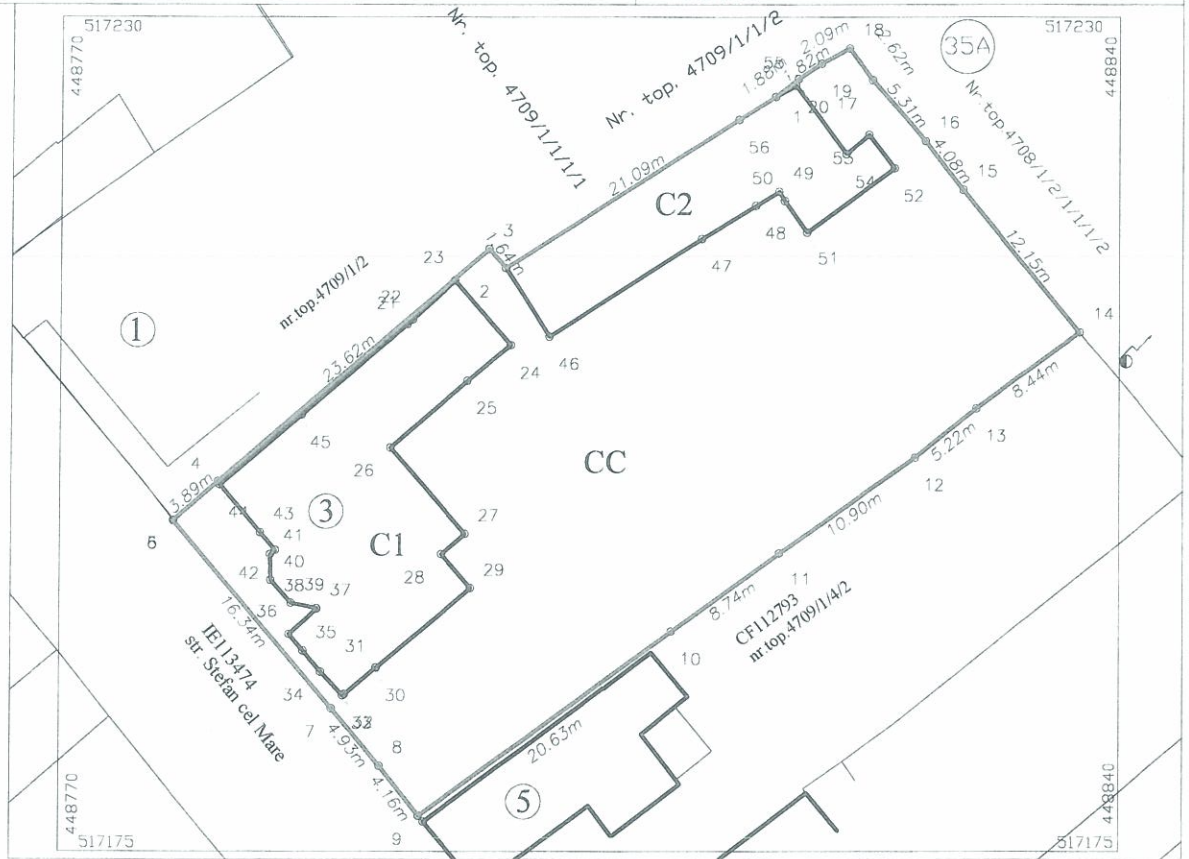

A. Date referitoare la teren

Nr. parcela	Categorie de folosinta	Suprafata (mp)	Mentiiuni
1	CC	1394	Loc de casa. nr.top.4709/1/3. Imprejmuit.
Total		1394	-

B. Date referitoare la constructii

Cod	Destinatia	Suprafata construita la sol (mp)	Mentiiuni
C1	CL	236	Nr.niveluri-2; An construire-1941; S.construita desfasurata-258 mp; Casa compusa din: S - 1 pivniță, trepte acces la pivniță; P - 7 camere, 3 bucătării, 4 băi, 1 w.c. . 1 copertină.
C2	CL	143	Nr.niveluri-1; An construire-1993; S.construita desfasurata-143 mp; Casa compusa din: P - 5 camere, 3 bucătării, 2 băi, 1 cămară.
Total		379	

Suprafata totala masurata a imobilului = 1394 mp
Suprafata din act = 1394 mp

Executant SCHNEIDER DORIS CARMEN

Confirm executarea masuratorilor la teren, corectitudinea întocmirii documentației cadastrale și corespondența acesteia cu realitatea din teren



 AUTORIZAT DE
 SERIA RO-SB-F Nr. 0132
 SCHNEIDER
 DORIS-CARMEN
 CATEGORIA B

Semnatura si stampila

Data 25.02.2020

Inspector

Confirm introducerea imobilului in baza de date integrata si atribuirea numarului cadastral

SIBIU
 DARGA VANILE
 BANIȘOR CARMEN

Semnatura si parafa

Data 02.03.2020

A.N.C.P.I. - O.C.P.I. SIBIU
 BIRoul DE CARTE Funciara MEDIAS
 3533
 25. FEB. 2020
 UOSAR NR.

RELEVEU SUBSOL-C1

scara 1:100

Nr.cad.	Suprafata	Adresa imobilului:	
111383	1394 mp	STR.STEFAN CEL MARE,NR.3	
Cartea funciara colectiva nr.		UAT	MEDIAS
Cod unitate individuala(U)		CF individuala	111383

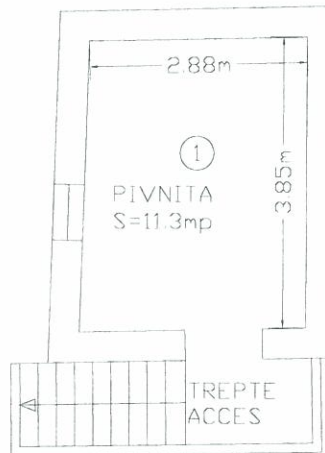

SUBSOL-C1

Nr. incapere	Denumire incapere	Suprafata utila [mp]
1	PIVNITA	11.3
Suprafata Utila = 11.3mp		
TREPTE ACCES		

Executant	Data
Schneider Doris Carmen AUTORIZATIE Seria RO-SB-F Nr.0132	2020
Receptionat	Data
DANCIU VASILE consilier cadru	02.03.2020



RELEVU PARTER-C1

scara 1:100

Nr.cad.	Suprafata	Adresa imobilului:	
111383	1394 mp	STR.STEFAN CEL MARE,NR.3	
Cartea funciara colectiva nr.		UAT	MEDIAS
Cod unitate individuala(U)		CF individuala	111383

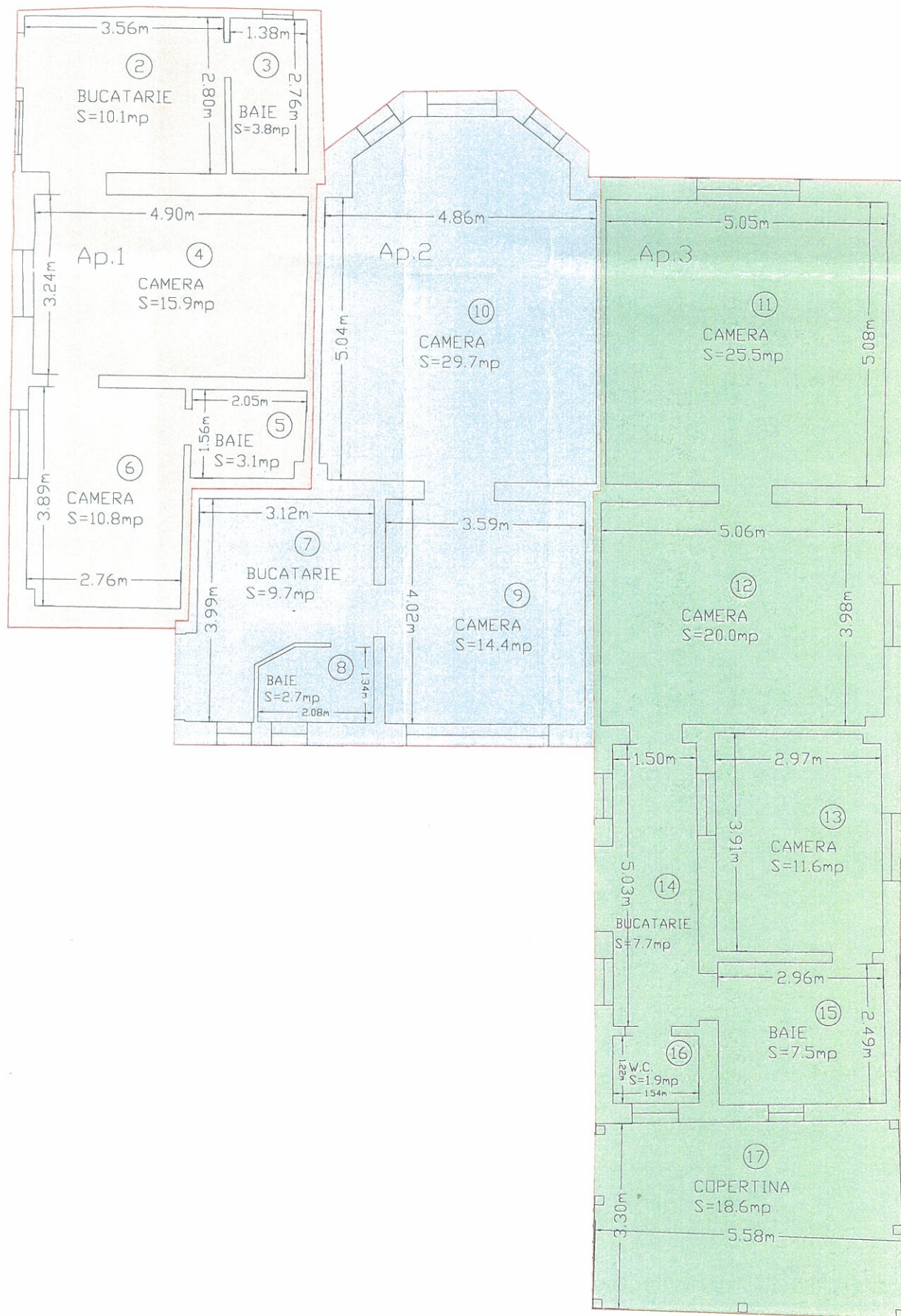

PARTER-C1

Nr. incopere	Denumire incopere	Suprafata utila [mp]
2	BUCATARIE	10.1
3	BAIE	3.8
4	CAMERA	15.9
5	BAIE	3.1
6	CAMERA	10.8
7	BUCATARIE	9.7
8	BAIE	2.7
9	CAMERA	14.4
10	CAMERA	29.7
11	CAMERA	25.5
12	CAMERA	20.0
13	CAMERA	11.6
14	BUCATARIE	7.7
15	BAIE	7.5
16	W.C.	1.9
17	COPERTINA	18.6

Suprafata Utila = 193.0mp

Executant	Data
Schneider Doris Carmen AUTORIZATIE Seria RO-SB-F Nr. 0132	2020
Receptionat	Data

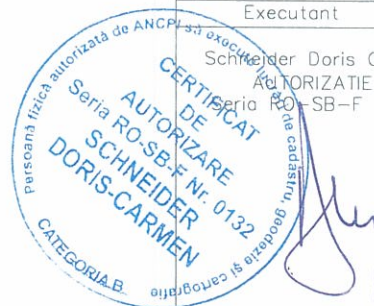

Oficiul de Cadastru și Publicitate Imobiliară
SIBIU
OARGA VASILE
consilier cadastru

02.03.2020

A.N.C.P.I.-O.C.P.I. SIBIU
BIROUL DE CARTE FUNCIARA MEDIAS
DOSAR NR. 533 25. FEB. 2020

RELEVU PARTER-C2

scara 1:100

Nr.cad.	Suprafata	Adresa imobilului:	
111383	1394 mp	STR.STEFAN CEL MARE,NR.3	
Cartea funciara colectiva nr.		UAT	MEDIAS
Cod unitate individuala(U)		CF individuala	111383

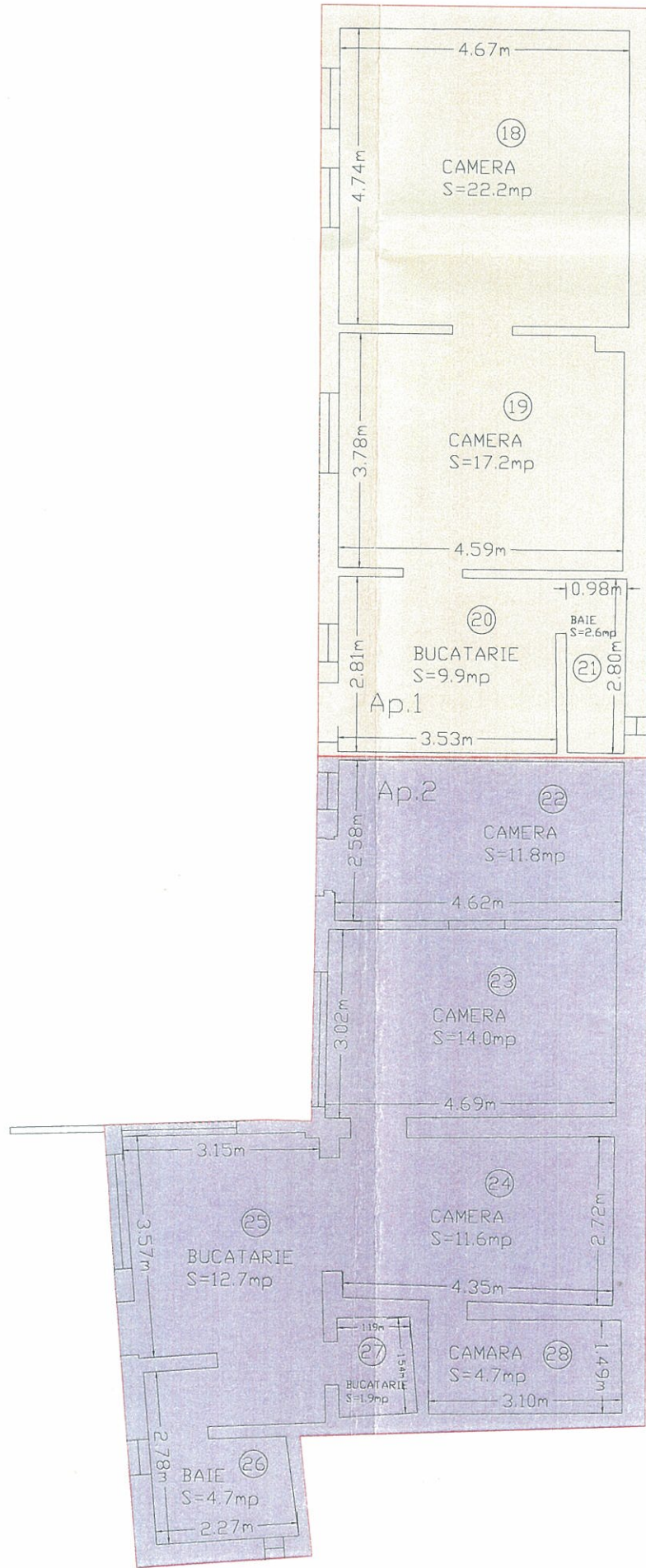

PARTER-C2

Nr. incapere	Denumire incapere	Suprafata utila [mp]
18	CAMERA	22.2
19	CAMERA	17.2
20	BUCATARIE	9.9
21	BAIE	2.6
22	CAMERA	11.8
23	CAMERA	14.0
24	CAMERA	11.6
25	BUCATARIE	12.7
26	BAIE	4.7
27	BUCATARIE	1.9
28	CAMARA	4.7

Suprafata Utila = 113.3 mp

Executant	Data
Schneider Doris Carmen AUTORIZATIE Seria RO-SB-F Nr.0132	2020
Receptionat	Data
[Signature]	02.03.2020



A.N.C.R.I.-O.C.P.I. SIBIU
BIROUL DE CARTE FUNCIARA MEDIAS
DOSAR NR. 3533 / 25. FEB. 2020

RELEVU PARTER-C1-Ap.1

scara 1:100

Nr.cad.	Suprafata 1394 mp	Adresa imobilului: STR.STEFAN CEL MARE,NR.3	
Cartea funciara colectiva nr.	111383	UAT	MEDIAS
Cod unitate individuala(U)		CF individuala	

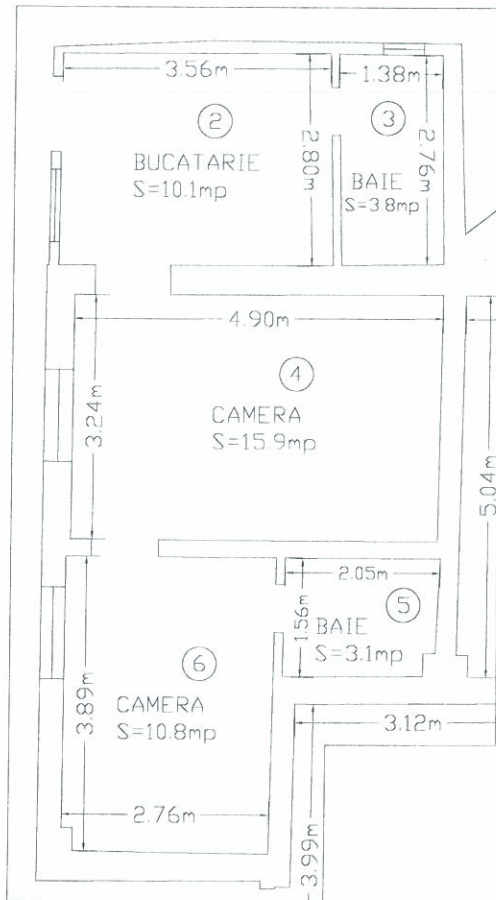

PARTER-C1-Ap.1

Nr. incapere	Denumire incapere	Suprafata utila [mp]
2	BUCATARIE	10.1
3	BAIE	3.8
4	CAMERA	15.9
5	BAIE	3.1
6	CAMERA	10.8

Suprafata Utila = 43.7 mp

Executant	Data
Schneider Doris Carmen AUTORIZATIE Seria RO-SB-F Nr.0132	2020

Receptionat	Data
OARGA VASILE consilier de lastru	02.03.2020



Orientul de Sud-est și Publicitate Imobiliară
SIBIU
OARGA VASILE
consilier de lastru

A.N.C.P.I.-O.C.P.I. SIBIU
BIROUL DE CARTE FUNCIARA MEDIAS
DOSAR NR. 3533 / 25. FEB. 2020

RELEVEU PARTER-C1-Ap.2

scara 1:100

Nr.cad.	Suprafata	Adresa imobilului:	
	1394 mp	STR.STEFAN CEL MARE,NR.3	
Cartea funciara colectiva nr.	111383	UAT	MEDIAS
Cod unitate individuala(U)		CF individuala	

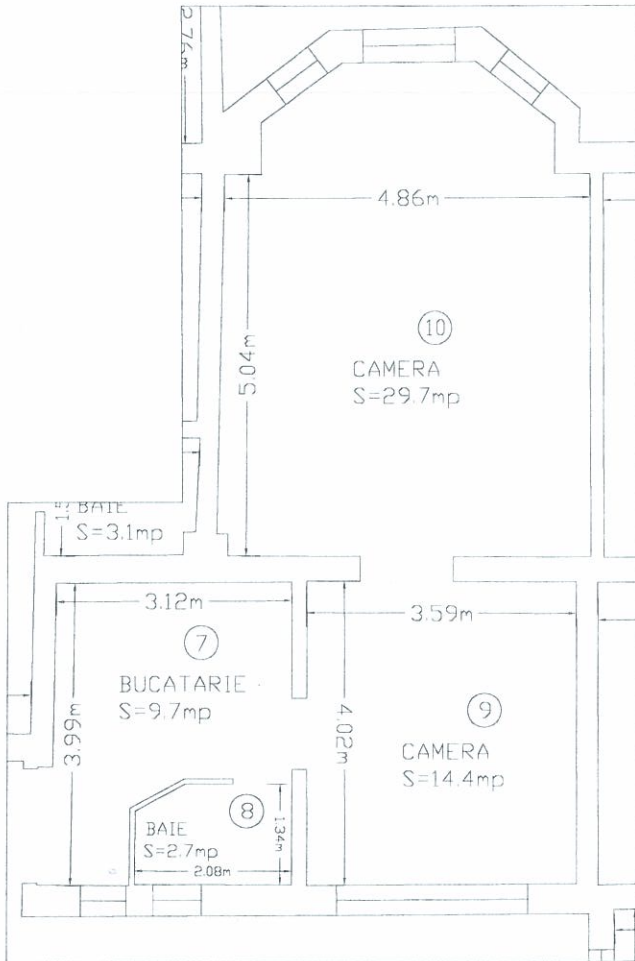

PARTER-C1-Ap.2

Nr. incapere	Denumire incapere	Suprafata utila [mp]
7	BUCATARIE	9.7
8	BAIE	2.7
9	CAMERA	14.4
10	CAMERA	29.7

Suprafata Utila = 56.5 mp

Executant	Data
Schneider Doris Carmen AUTORIZATIE SERIA RO-SB-F Nr.0132 DE AUTORIZARE SERIA RO-SB-F Nr. 0132 SCHNEIDER DORIS-CARMEN	2020
Receptionat	Data
	02.03.2020

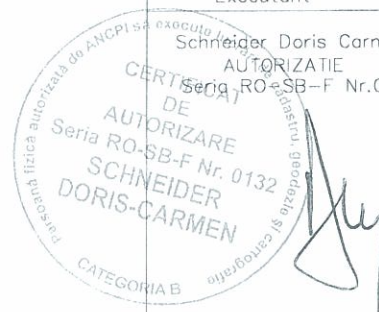

Oficiul de Cadastru și Publicitate Imobiliară
SIBIU
DARGA VASIL
consilier cadastral

A.N.C.P.I.-O.C.P.I. SIBIU
BIROUL DE CARTE FUNCIONARA MEDIAS
DOSAR NR. 3533 / 25. FEB. 2020

RELEVU PARTER-C1-Ap.3

scara 1:100

Nr.cad.	Suprafata	Adresa imobilului:	
	1394 mp	STR.STEFAN CEL MARE,NR.3	
Cartea funciara colectiva nr.	111383	UAT	MEDIAS
Cod unitate individuala(U)		CF individuala	

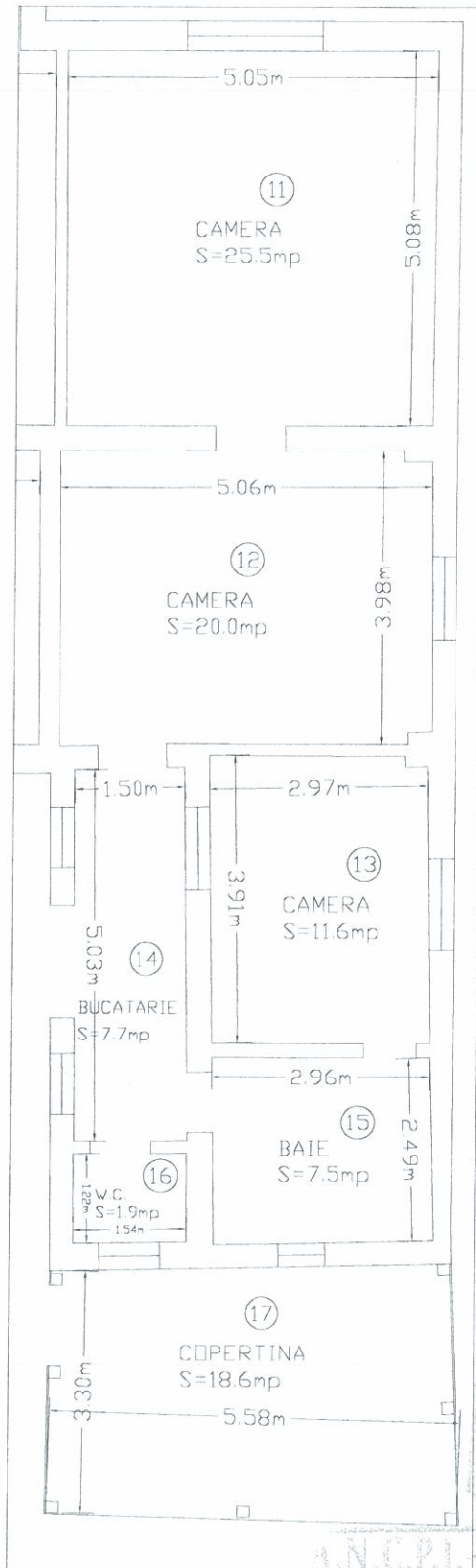

PARTER-C1-Ap.3

Nr. incapere	Denumire incapere	Suprafata utila [mp]
11	CAMERA	25.5
12	CAMERA	20.0
13	CAMERA	11.6
14	BUCATARIE	7.7
15	BAIE	7.5
16	W.C.	1.9
17	COPERTINA	18.6

Suprafata Utila = 92.8 mp

Executant	Data
Schneider Doris Carmen AUTORIZATIE Seria RO-SB-F Nr.0132	2020
Receptionat	Data
DARGA VASILE consilier (de st.)	02.03.2020



A.N.C.P.L. O.C.P.L. SIBIU
SIBIU
SIBIU
DARGA VASILE
consilier (de st.)
DOSAR NR. 533 / 25. FEB. 2020

RELEVU PARTER-C2-Ap.1

scara 1:100

Nr.cad.	Suprafata	Adresa imobilului:	
	1394 mp	STR.STEFAN CEL MARE,NR.3	
Cartea funciara colectiva nr.	111383	UAT	MEDIAS
Cod unitate individuala(U)		CF individuala	

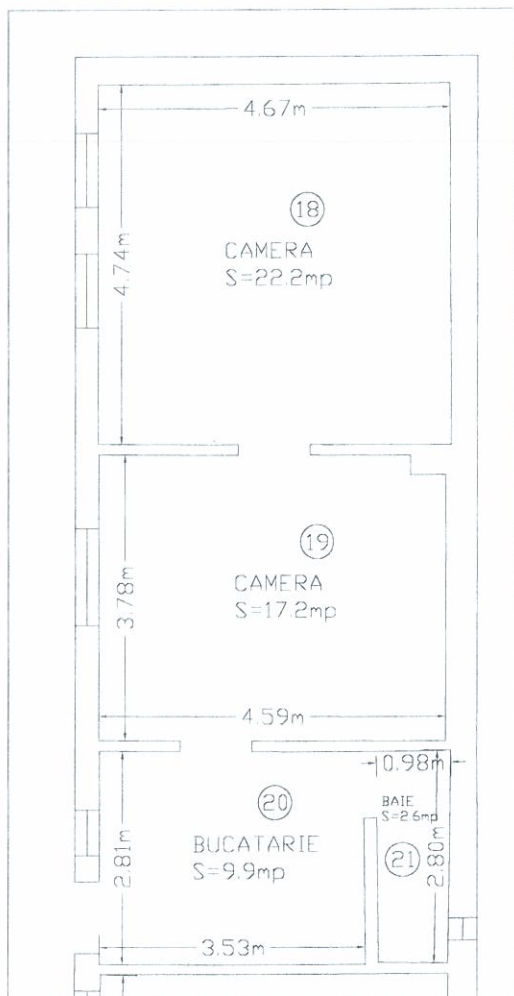

PARTER-C2-Ap.1

Nr. incapere	Denumire incapere	Suprafata utila [mp]
18	CAMERA	22.2
19	CAMERA	17.2
20	BUCATARIE	9.9
21	BAIE	2.6

Suprafata Utila = 51.9mp

Executant	Data
Schneider Doris Carmen AUTORIZATIE Seria RO-SB-F Nr.0132	2020
Receptionat	Data
	02.03.2020

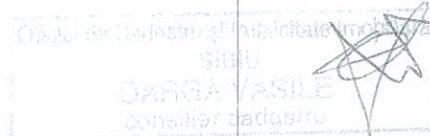

RELEVU PARTER-C2-Ap.2

scara 1:100

Nr.cad.	Suprafata	Adresa imobilului:	
	1394 mp	STR.STEFAN CEL MARE,NR.3	
Cartea funciara colectiva nr.	111383	UAT	MEDIAS
Cod unitate individuala(U)		CF individuala	

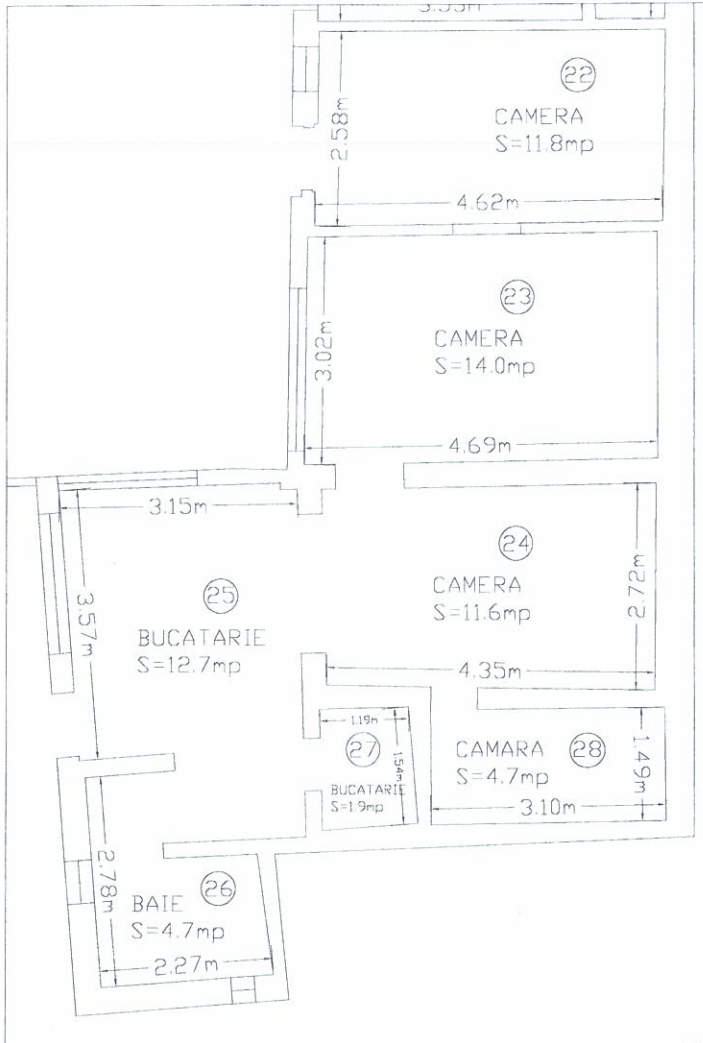

PARTER-C2-Ap.2

Nr. incapere	Denumire incapere	Suprafata utila [mp]
22	CAMERA	11.8
23	CAMERA	14.0
24	CAMERA	11.6
25	BUCATARIE	12.7
26	BAIE	4.7
27	BUCATARIE	1.9
28	CAMARA	4.7

Suprafata Utila = 61.4mp

Executant	Data
Schneider Doris Carmen AUTORIZATIE Seria RO-SB-F Nr. 0132	2020
Receptionat	Data
	02.03.2020

INIȚIATOR
PRIMARUL MUN. MEDIAS
GHEORGHE ROMAN

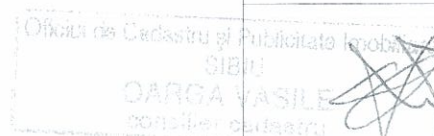

A.N.C.P.I. - O.C.P.I. SIBIU
SIRIUL DE CARTE FUNCIONARĂ MEDIAS
5533 / 25. FEB. 2020
TOSAR NR.



ROMÂNIA
JUDEȚUL SIBIU
MUNICIPIUL MEDIAȘ

Județul Sibiu, 551017, Mediaș, Piața Corneliu Coposu nr. 3, Tel: +40 269 803 803, Fax: +40 269 841198
www.primariamedias.ro; e-mail: primaria@primariamedias.ro



DIRECȚIA PATRIMONIU
Nr.3880/13.03.2020



RAPORT DE SPECIALITATE
privind aprobarea documentației de apartamentare a unui imobil, situat în
Municipiul Mediaș, str. Ștefan cel Mare, nr. 3

Văzând Referatul de aprobare nr. *84* / *13.03.2020* precum și proiectul de hotărâre nr. *85* / *13.03.2020* privind aprobarea documentației de apartamentare a unui imobil, situat pe str. Ștefan cel Mare, nr. 3 și ținând seama de prevederile:

- Ordonanța de Urgență nr. 57/2019 – privind Codul administrativ
- Legea 7/1996 - Legea Cadastrului și a Publicității Imobiliare, actualizată
- Ordinul nr. 700/2014 privind aprobarea Regulamentului de avizare, recepție și înscriere în evidențele de cadastru și carte funciară.

precum și de faptul că:

Pentru reglementarea situației juridice a imobilului situat pe strada Ștefan cel Mare, nr. 3 este necesară aprobarea Consiliului Local Mediaș de apartamentare a unei imobil situat pe str. Ștefan cel Mare, nr. 3, respectiv:

- CF Mediaș nr. 111383, (Cf. vechi 3749, nr. top 4709/1/3) sub nr. cadastral/topografic 111383 teren categoria – curți construcții cu:
 - C1 pe 2 niveluri – casă de locuit compusă din: S-1 pivniță, trepte acces la pivniță; P – 7 camere, 3 bucătării, 4 băi, 1 W.C., 1 copertină; Scs = 236 mp, Scd = 258 mp, an construire - 1941.
 - C2 pe 1 nivel – casă compusă din P – 5 camere, 3 bucătării, 2 băi, 1 cămară; Scs = 143 mp, Scd = 143 mp, an construire - 1941

În prezent situația juridică a imobilului situat pe str. Ștefan cel Mare, nr. 3 în cartea funciară, se prezintă astfel:

- Municipiul Mediaș - domeniul privat, proprietar asupra terenului și a unităților individuale

propunem spre analiză și aprobare prezentul raport de specialitate, după cum urmează:

Apartamentarea imobilului situat în Mediaș str. Ștefan cel Mare, nr. 3, identificat în cartea funciară după cum urmează:

- CF Mediaș nr. 111383, (Cf. vechi 3749, nr. top 4709/1/3) sub nr. cadastral/topografic 111383 în suprafață de 1394 mp, aflat în proprietatea:
- Municipiul Mediaș - domeniul privat, proprietar asupra terenului și a unităților individuale

În cinci unități individuale conform documentației de apartamentare întocmită de către P.F.A Schneider Doris Carmen și vizată de Oficiul de Cadastru și Publicitate Imobiliară Sibiu sub nr. 3533/25.02.2020 de consilier cadastru Oargă Vasile, care face parte integrantă din prezentul raport.

DIRECTOR PATRIMONIU,
Doina Oancea



VIZAT JURIDIC,

SABAU CARMEN GEORGETA

**Șef Serviciu Cadastru Topometrie,
Adminstrarea Terenurilor
Agricole si Forestiere
Frîncu Liliana Ana**



Întocmit: Boldea Ioana 2 ex.

- 1 ex. CLM
- 1 ex. Direcția Patrimoniu