ROMÂNIA
JUDEȚUL SIBIU
MUNICIPIUL MEDIAȘ
Județul Sibiu, 551017, Mediaș, Piața Corneliu Coposu nr. 3, Tel: +40 269 803 803, Fax: +40 269 841198
www.primariamedias.ro; e-mail: primaria@primariamedias.ro

HOTĂRÂRE

privind reorganizarea unor instituții publice de interes local prin fuziune prin absorbție de către Municipiul Mediaș și reorganizarea aparatului de specialitate al Primarului Municipiului Mediaș

Consiliul Local al municipiului Mediaș, întrunit în ședință ordinară la data de 29 ianuarie 2021,

Având în vedere:

- Referatul de aprobare nr. 35/2021 al proiectului de hotărâre prin care se propune reorganizarea unor instituții publice de interes local prin fuziune prin absorbție de către Municipiul Mediaș și reorganizarea aparatului de specialitate al Primarului Municipiului Mediaș și raportul de specialitate întocmit de Direcția Economică – Compartimentul Resurse Umane - Salarizare din cadrul Aparatului de specialitate al Primarului municipiului Mediaș înregistrat sub nr. 1.392/22.01.2021,

- avizele comisiilor de specialitate nr. 1, 2 și 3 la proiectul de hotărâre înscris la punctul **nr. 3** de pe Ordinea de Zi, înregistrate sub nr. 15, 46 și 72/28.01.2020,,

Văzând Raportul nr. nr. 17831/23.12.2020 privind adecvarea structurii Primăriei Municipiului Mediaș la obiectivele imediate de dezvoltare ale comunității, întocmit de către Societatea MDC MANAGEMENT DEVELOPMENT CONSULTING S.R.L.,

În conformitate cu prevederile Legii nr. 53/2003 privind Codul Muncii, cu modificările și completările ulterioare, ale Legii-cadru nr. 153/2017 privind salarizarea personalului plătit din fonduri publice, cu modificările și completările ulterioare, HG nr. 1.332/ 2010 privind aprobarea Regulamentului-cadru de organizare și funcționare a poliției locale, ale Legii nr. 155/2010 a politiei locale, cu modificările și completările ulterioare, ale Legii nr. 273/2006 privind finanțele publice locale, actualizată, art. 38 din OUG nr. 114/2018 privind instituirea unor măsuri în domeniul investițiilor publice și a unor măsuri fiscal-bugetare, modificarea și completarea unor acte normative și prorogarea unor termene, art. 233-235, art.244 din Legea nr.287/2009 privind Codul civil,

În temeiul prevederilor Legii nr. 24/2000 privind normele de tehnică legislativă pentru elaborarea actelor normative, republicată și actualizată, art. 129 alin (2) lit. „a", alin. (3) lit. „c", art. 139, art. 196, art. 200, art. 370 alin. (2), art. 391, art. 408, art. 409, art. 421, art. 512, art. 518, art. 519, art. 539-545, art. 554 din OUG nr.57/2019 privind Codul administrativ,

HOTĂRĂȘTE

Art.1. Începând cu data de 01.03.2021, Direcția Fiscală Locală, instituție publică de interes local cu personalitate juridică din subordinea Consiliului Local Mediaș, fuzionează prin absorbție, cu Municipiul Mediaș, cu preluarea activității de către Municipiul Mediaș, concomitent cu înființarea Serviciului Fiscal Local în cadrul Direcției Economice din cadrul aparatului de specialitate al Primarului Municipiului Mediaș.

Art.2. Începând cu data de 01.03.2021, Direcția Municipală pentru Cultură, Sport, Turism și Tineret, instituție publică de interes local cu personalitate juridică din subordinea Consiliului Local Mediaș, fuzionează prin absorbție, cu Municipiul Medias cu preluarea activității de către Municipiului Medias, concomitent cu înființarea Direcției Sănătate, Învățământ, Cultură, Tineret, Sport, Turism și Relația cu O.N.G., în cadrul aparatului de specialitate al Primarului Municipiului Mediaș, în directa subordonare a Primarului Municipiului Mediaș.

Art.3.Începând cu data de 01.03.2021, Clubul Sportiv Municipal Mediaş, instituţie publică de interes local cu personalitate juridică din subordinea Consiliului Local Mediaş, fuzionează prin absorbţie, cu Municipiul Mediaş, cu preluarea activităţii de către Municipiul Mediaş, concomitent cu înfiinţarea Biroului – Club Sportiv Municipal în cadrul Direcţiei Sănătate, Învăţământ, Cultură, Tineret, Sport, Turism şi Relaţia cu O.N.G., din cadrul aparatului de specialitate al Primarului Municipiului Mediaş, în directa subordonare a Primarului Municipiului Mediaş.

Art.4.Începând cu data de 01.03.2021, Direcţia de Administrare a Domeniului Public, instituţie publică de interes local cu personalitate juridică din subordinea Consiliului Local Mediaş, fuzionează prin absorbţie, cu Municipiul Mediaş, cu preluarea activităţii de către Municipiul Mediaş, prin înfiinţarea Direcţiei de Administrare a Domeniului Public, în cadrul aparatului de specialitate al Primarului Municipiului Mediaş în directa subordonare a Primarului Municipiului Mediaş.

Art.5.Începând cu data de 01.03.2021, Poliţia Locală, instituţie publică de interes local cu personalitate juridică din subordinea Consiliului Local Mediaş, fuzionează prin absorbţie, cu Municipiul Mediaş, cu preluarea activităţii de către Municipiul Mediaş, prin înfiinţarea Biroului Poliţia Locală, în cadrul aparatului de specialitate al Primarului Municipiului Mediaş în directa subordonare a Primarului Municipiului Mediaş.

Art.6.Începând cu data de 01.03.2021, se aprobă reorganizarea aparatului de specialitate al Primarului Municipiului Medias, cu următoarele modificări în organigrama şi statul de funcţii:

1. Compartimentul Audit se reorganizează cu un număr de 1 post şi următoarea structură:
- 1 funcţie publică de auditor clasa I grad profesional superior.

Se desfiinţează din structura compartimentului următoarele funcţii publice de execuţie, vacante: 1 funcţie publică de auditor clasa I grad profesional principal, 1 funcţie publică de auditor clasa I grad profesional asistent.

2. Se desfiinţează Compartimentul Cabinet Primar şi 2 funcţii contractuale vacante de consilier, gradul IA.

3. Se desfiinţează Compartimentul Cabinet Viceprimar şi 1 funcţie contractuală vacantă de consilier, gradul IA.

4. Se reorganizează Compartimentul Situaţii de Urgenţă, Securitatea Muncii şi Protectia Mediului şi se redenumeşte în Compartimentul Situaţii de Urgenţă, Securitate şi Sănătate în Muncă, cu un număr de 3 posturi şi următoarea structură:
- 1 funcţie publică de execuţie de consilier, clasa I grad profesional superior;
- 1 funcţie contractuală de referent, treapta IA;
- 1 funcţie contractuală de referent, treapta IA.

Se desfiinţează din structura Compartimentul Situaţii de Urgenţă, Securitatea Muncii şi Protecţia Mediului, 1 funcţie publică de execuţie, ocupată, de inspector, clasa I, grad profesional superior.

5. Se înfinţează Biroul Poliţia Locală cu număr de 1+27 posturi şi următoarea structură:
- se înfiinţează 1 funcţie publică de conducere de Şef Birou, clasa I, gradul II;
- se înfiinţează Compartimentul Circulaţie Rutieră cu număr de 8 posturi şi următoarea structură:
  - 1 funcţie publică de execuţie de poliţist local clasa I grad profesional superior;
  - 1 funcţie publică de execuţie de poliţist local clasa I grad profesional superior;
  - 1 funcţie publică de execuţie de poliţist local clasa III grad profesional superior;
  - 1 funcţie publică de execuţie de poliţist local clasa III grad profesional superior;
  - 1 funcţie publică de execuţie de poliţist local clasa I grad profesional principal;
  - 1 funcţie publică de execuţie de poliţist local clasa III grad profesional superior;
  - 1 funcţie publică de execuţie de poliţist local clasa I grad profesional superior;
  - 1 funcţie contractuală de inspector gradul profesional IA.
- Se înfiinţează Compartimentul Ordine Publică, Monitorizare şi Control Activităţi cu număr de 19 posturi şi următoarea structură:
  - 1 funcţie publică de execuţie de poliţist local clasa III grad profesional superior;
  - 1 funcţie publică de execuţie de poliţist local clasa I grad profesional superior;
  - 1 funcţie publică de execuţie de poliţist local clasa I grad profesional principal;
  - 1 funcţie publică de execuţie de poliţist local clasa III grad profesional asistent;
  - 1 funcţie publică de execuţie de poliţist local clasa I grad profesional principal;

- 1 funcție publică de execuție de polițist local clasa I grad profesional principal;
- 1 funcție publică de execuție de polițist local clasa I grad profesional principal;
- 1 funcție publică de execuție de polițist local clasa I grad profesional asistent.
- 1 funcție publică de execuție de polițist local clasa I grad profesional superior;
- 1 funcție publică de execuție de polițist local clasa III grad profesional superior;
- 1 funcție publică de execuție de polițist local clasa III grad profesional superior;
- 1 funcție publică de execuție de polițist local clasa III grad profesional asistent;
- 1 funcție publică de execuție de polițist local clasa III grad profesional superior;
- 1 funcție publică de execuție de polițist local clasa I grad profesional superior;
- 1 funcție publică de execuție de polițist local clasa III grad profesional superior;
- 1 funcție publică de execuție de polițist local clasa III grad profesional superior;
- 1 funcție publică de execuție de polițist local clasa I grad profesional principal;
- 1 funcție publică de execuție de polițist local clasa I grad profesional asistent;
- 1 funcție publică de execuție de polițist local clasa I grad profesional principal.

6. Se înființează Direcția Sănătate, Invățământ, Cultură, Tineret, Sport,Turism, Relații Publice și Relația cu ONG, cu un număr de 1+ 27 posturi și următoarea structură:

- se înființează 1 funcție contractuală de conducere de Director gradul II.
- Se înființează Clubul Sportiv Municipal la nivel de birou, format din 1+8 posturi, funcții contractuale cu următoarea structură:
  - se înființează 1 funcție contractuală de conducere de Șef Birou gradul II:
  - se înființează 1 funcție contractuală de administrator treapta I;
  - se înființează 1 funcție contractuală de muncitor calificat treapta I;
  - se înființează 1 funcție contractuală de muncitor calificat treapta I;
  - se înființează 1 funcție contractuală de muncitor calificat treapta I;
  - se înființează 1 funcție contractuală de muncitor calificat treapta I;
  - se înființează 1 funcție contractuală de magaziner treapta I;
  - se înființează 1 funcție contractuală de referent treapta IA.
  - se înființează 1 funcție contractuală de operator lumini – sunet.
- Se reorganizează Compartimentul Relații Publice și se redenumește în Compartimentul Comunicare Relații Publice și ONG, cu un număr de 6 posturi funcții contractuale și urmatoarea structură:
  - 1 funcție contractuală de administrator, treapta I;
  - se înființează 1 funcție contractuală de inspector de specialitate de gradul IA;
  - se înființează 1 funcție contractuală de inspector de specialitate de gradul I;
  - se înființează 1 funcție contractuală de inspector de specialitate gradul II;
  - se înființează 1 funcție contractuală de consilier de gradul IA;
  - se înființează 1 funcție contractuală de inspector de specialitate gradul debutant.

Se desființează din structura Compartimentului Relații Publice și ONG următoarele funcții publice vacante: 2 funcții publice de inspector clasa I grad profesional principal; 1 funcție publică de consilier clasa I grad profesional principal, 1 funcție publică de inspector clasa I grad profesional asistent; 1 funcție publică de inspector clasa I grad profesional debutant.

Se desființează din structura Compartimentului Relații Publice și ONG următoarele funcții publice ocupate:1 funcție publică de execuție de consilier clasa I grad profesional superior, 1 funcție publică de execuție de inspector clasa I grad profesional principal.

- Se reorganizează Serviciul Învățământ – Sănătate și se redenumește în Serviciul, Învățământ - Sănătate, Cultură,Turism cu un număr de 1+11 posturi și următoarea structură:
  - se înființează 1 funcție contractuală de conducere, de Sef Serviciu, gradul II;
- Se înființează Compartimentul Învătământ cu un număr de 3 posturi funcții contractuale, și următoarea structură:
  - se înființează 1 funcție contractuală de inspector de specialitate gradul IA;
  - se înființează 1 funcție contractuală de inspector de specialitate gradul I;
  - se înființează 1 funcție contractuală de inspector de specialitate gradul II.

Se desființează din structura Serviciul Învățământ – Sănătate, Cultură,Turism urmatoarele funcții publice vacante: 1 funcție publică de conducere de Sef Serviciu gradul II; 3 funcții publice de inspector clasa I grad profesional superior, 1 funcție publică de referent clasa III grad superior, 1 funcție publică de inspector clasa I grad profesional asistent.

Se desfiinţează din structura Serviciul Învăţământ – Sănătate, Cultură,Turism urmatoarele funcţii publice ocupate: 1 funcţie publică de inspector clasa I grad profesional asistent, 1 funcţie publică de inspector clasa I grad profesional superior, 1 funcţie publică de inspector clasa I grad profesional principal, 1 funcţie publică de referent de specialitate, clasa II grad profesional superior, 1 funcţie publică de inspector clasa I grad profesional principal.

- Se înfiinţează Compartimentul Bibliotecă cu un număr de 2 posturi funcţii contractuale şi următoarea structură:
  - se înfiinţează 1 funcţie contractuală de bibliotecar gradul IA;
  - se înfiinţează 1 funcţie contractuală de bibliotecar treapta IA.
- Se înfiinţează Compartimentul Muzeu cu un număr de 4 posturi funcţii contractuale şi următoarea structură:
  - se înfiinţează 1 funcţie contractuală de casier;
  - se înfiinţează 1 funcţie contractuală de muzeograf gradul IA;
  - se înfiinţează 1 funcţie contractuală de biolog gradul I;
  - se înfiinţează 1 funcţie contractuală de conservator gradul IA.
- Se înfiinţează Compartimentul Gestionare Proiecte, Informare şi Promovare Turistică cu un numar de 2 posturi funcţii contractuale şi următoarea structură:
  - se înfiinţează 1 funcţie contractuală de inspector de specialitate gradul IA;
  - se înfiinţează 1 funcţie contractuală de inspector de specialitate gradul II.

7. Se înfiinţează Direcţia de Administrare a Domeniului Public cu un număr de 1+ 53 posturi şi următoarea structură:

- se înfiinţează 1 funcţie contractuală de conducere de Director, gradul II.
- se înfiinţează 1 funcţie contractuală de conducere de Director adjunct, gradul II.
- Se înfiinţează Serviciul Administrare şi Întreţinere Spaţii Verzi cu un număr de 1+23 posturi funcţii contractuale şi următoarea structură:
  - se înfiinţează 1 funcţie contractuală de conducere de Sef Serviciu, gradul II.
  - se înfiinţează 1 funcţie contractuală de inspector de specialitate gradul IA;
  - se înfiinţează 1 funcţie contractuală de inspector de specialitate gradul IA;
  - se înfiinţează 1 funcţie contractuală de muncitor treapta IV;
  - se înfiinţează 1 funcţie contractuală de referent treapta IA;
  - se înfiinţează 1 funcţie contractuală de muncitor treapta I;
  - se înfiinţează 1 funcţie contractuală de muncitor treapta I;
  - se înfiinţează 1 funcţie contractuală de muncitor treapta I;
  - se înfiinţează 1 funcţie contractuală de muncitor treapta I;
  - se înfiinţează 1 funcţie contractuală de muncitor necalificat I;
  - se înfiinţează 1 funcţie contractuală de muncitor treapta IV;
  - se înfiinţează 1 funcţie contractuală de muncitor treapta IV;
  - se înfiinţează 1 funcţie contractuală de muncitor treapta II;
  - se înfiinteaza 1 functie contractuala de muncitor treapta I;
  - se înfiinţează 1 funcţie contractuală de referent treapta IA;
  - se înfiinţează 1 funcţie contractuală de muncitor treapta IV;
  - se înfiinţează 1 funcţie contractuală de muncitor treapta I;
  - se înfiinţează 1 funcţie contractuală de muncitor treapta III;
  - se înfiinţează 1 funcţie contractuală de muncitor treapta I;
  - se înfiinţează 1 funcţie contractuală de muncitor treapta II;
  - se înfiinţează 1 funcţie contractuală de muncitor treapta IV;
  - se înfiinţează 1 funcţie contractuală de muncitor treapta I;
  - se înfiinţează 1 funcţie contractuală de referent treapta IA;
  - se înfiinţează 1 funcţie contractuală de muncitor treapta I;
- Se înfiinţează Serviciul Administrare şi Întreţinere Domeniul Public cu un număr de 1+21 posturi funcţii contractuale şi următoarea structură:
  - se înfiinţează 1 funcţie contractuală de de conducere de Sef Serviciu, gradul II.
  - se înfiinţează 1 funcţie contractuală de muncitor treapta I;
  - se înfiinţează 1 funcţie contractuală de muncitor treapta I;
  - se înfiinţează 1 funcţie contractuală de muncitor treapta II;
  - se înfiinţează 1 funcţie contractuală de muncitor treapta I;

- se înființează 1 funcție contractuală de muncitor treapta III;
- se înființează 1 funcție contractuală de muncitor treapta II;
- se înființează 1 funcție contractuală de muncitor treapta I;
- se înființează 1 funcție contractuală de muncitor treapta II;
- se înființează 1 funcție contractuală de muncitor treapta III;
- se înființează 1 funcție contractuală de muncitor necalificat treapta II;
- se înființează 1 funcție contractuală de muncitor necalificat treapta II;
- se înființează 1 funcție contractuală de muncitor necalificat treapta I;
- se înființează 1 funcție contractuală de muncitor treapta I;
- se înființează 1 funcție contractuală de muncitor treapta I;
- se înființează 1 funcție contractuală de muncitor treapta II;
- se înființează 1 funcție contractuală de muncitor treapta I;
- se înființează 1 funcție contractuală de muncitor treapta I;
- se înființează 1 funcție contractuală de inspector de specialitate gradul IA SSD;
- se înființează 1 funcție contractuală de referent treapta IA;
- se înființează 1 funcție contractuală de șef formație;
- se înființează 1 funcție contractuală de referent treapta IA;

- Se înființează Compartimentul Auto cu un număr de 6 posturi funcții contractuale și următoarea structură:
  - se înființează 1 funcție contractuală de șef formație;
  - se înființează 1 funcție contractuală de șofer treapta I;
  - se înființează 1 funcție contractuală de șofer treapta I;
  - se înființează 1 funcție contractuală de șofer treapta I;
  - se înființează 1 funcție contractuală de șofer treapta I;
  - se înființează 1 funcție contractuală de șofer treapta I;

8. Se reorganizeaza Direcția Tehnică cu un număr de 1+ 27 posturi și următoarea structură:

- 1 funcție publică de conducere de Director executiv, gradul II;
- Compartimentul Infrastructură se reorganizează cu un număr de 4 posturi și următoarea structură:

- 1 funcție publică de consilier clasa I grad profesional superior;
- 1 funcție publică de consilier clasa I grad profesional superior;
- 1 funcție publică de inspector clasa I grad profesional superior;
- 1 funcție publică de inspector clasa I grad profesional superior.

Se desființează din structura Compartimentului Infrastructură următoarele funcții publice vacante:
1 funcție publică de inspector clasa I grad profesional superior; 1 funcție publică de inspector clasa I grad profesional asistent; 1 funcție publică de inspector clasa I grad profesional asistent;1 funcție publică de inspector clasa I grad profesional debutant.

- Compartimentul Transport Energetic se reorganizează cu un număr de 1 post și următoarea structură:

- 1 funcție publică de inspector clasa I grad profesional principal.

Se desființează din structura Compartimentului Transport Energetic următoarele funcții publice vacante: 1 funcție publică de consilier clasa I grad profesional superior și 2 funcții publice de inspector clasa I grad profesional principal.

- Compartimentul Unitatea Municipală pentru Monitorizarea Serviciilor Comunitare de Utilități Publice și Guvernanță Corporativă se redenumește în Compartimentul Monitorizare Servicii Utilități Publice și Guvernanță Corporativa și se reorganizează cu un numar de 2 posturi și următoarea structură:

- 1 funcție publică de consilier clasa I grad profesional superior;
- 1 funcție publică de inspector clasa I grad profesional principal.

Se desființează din structura Compartimentului Monitorizare Servicii Comunitare de Utilități Publice și Guvernanță Corporativă următoarele funcții publice vacante: 1 funcție publică de consilier clasa I grad profesional superior, 1 funcție publică de consilier clasa I grad profesional principal, 1 funcție publică de consilier juridic clasa I grad profesional asistent, 1 funcție publică de inspector clasa I grad profesional asistent.

- Serviciul Achiziții Publice se reorganizează, cu un număr de 1+7 posturi și următoarea structură:
  - 1 funcție publică de conducere de Șef serviciu, gradul II;
  - 1 funcție publică de consilier achiziții publice clasa I grad profesional superior;
  - 1 funcție publică de consilier achiziții publice clasa I grad profesional superior;
  - 1 funcție publică de consilier achiziții publice clasa I grad profesional superior;
  - 1 funcție publică de consilier achiziții publice clasa I grad profesional principal;
  - 1 funcție publică de consilier achiziții publice clasa I grad profesional asistent;
  - se înființează 1 funcție contractuală de inspector de specialitate grad IA;
  - se înființează 1 funcție contractuală de inspector de specialitate grad IA.

Activitatea juridică a Serviciului Achiziții Publice se preia de către Biroul Juridic Contencios, Autoritate Tutelară împreună cu următoarele funcții publice, ocupate:

-1 funcție publică de consilier juridic clasa I grad profesional superior;

-1 funcție publică de consilier juridic clasa I grad profesional principal.

Se desființează din structura Serviciului Achiziții Publice 1 funcție publică vacantă de consilier achiziții publice clasa I grad profesional debutant.

- Serviciul Investiții se redenumește în Serviciul Investiții și Proiecte de Finanțare și se reorganizează cu un număr de 1+11 posturi și următoarea structură:
  - 1 funcție publică de conducere de Șef serviciu, gradul II;
- Compartimentul Proiectare – Execuție Investiții se reorganizează cu un număr de 10 posturi și următoarea structură:
  - 1 funcție publică de inspector clasa I grad profesional superior;
  - 1 funcție publică de consilier clasa I grad profesional superior;
  - 1 funcție publică de referent clasa III grad profesional superior;
  - 1 funcție publică de consilier clasa I grad profesional superior;
  - 1 funcție publică de inspector clasa I grad profesional principal;
  - 1 funcție publică de inspector clasa I grad profesional superior;
  - 1 funcție publică de inspector clasa I grad profesional superior;
  - 1 funcție publică de consilier clasa I grad profesional superior;
  - 1 funcție publică de inspector clasa I grad profesional principal;
  - 1 funcție publică de inspector clasa I grad profesional asistent.

Se desființează din structura Compartimentului Proiectare – Execuție Investiții urmatoarele funcții publice vacante: 2 funcții publice de inspector clasa I grad profesional debutant.

- Compartimentul Unitatea de Implementare a Programului de Finanțare se redenumește în Compartimentul Unitatea de Implementare a Proiectelor de Finanțare și se reorganizează cu un număr de 1 post funcție publică și următoarea structură:
  - 1 funcție publică de inspector clasa I grad profesional superior.

Se desființează din structura Compartimentului Unitatea de Implementare a Proiectelor de Finanțare următoarele funcții publice vacante: 1 funcție publică de inspector clasa I grad profesional principal, 1 funcție publică de inspector clasa I grad profesional asistent, 1 funcție publică de inspector clasa I grad profesional superior.

9. Se reorganizeaza Direcția Economică cu un număr de 1+48 posturi și următoarea structură:

- 1 funcție publică de conducere de Director executiv, gradul II;
- Compartimentul Resurse Umane - Salarizare se reorganizează cu un număr de 5 posturi și următoarea structură:
  - 1 funcție publică de consilier clasa I grad profesional superior;
  - 1 funcție publică de inspector clasa I grad profesional asistent;
  - 1 funcție publică de consilier clasa I grad profesional superior;
  - se înființează 1 funcție contractuală de inspector de specialitate grad IA;
  - se înființează 1 funcție contractuală de inspector de specialitate grad I.
- Compartimentul Informatică se redenumește în Compartimentul Informatizare și se reorganizează cu un număr de 2 posturi și următoarea structură:
  - 1 funcție publică de consilier clasa I grad profesional superior;
  - 1 funcție publică de consilier clasa I grad profesional superior.

Se desființează din structura Compartimentului Informatizare următoarele funcții publice vacante:

1 funcție publică de inspector clasa I grad profesional asistent, 1 funcție publică de inspector clasa I grad profesional debutant.

Se desființează din structura Compartimentului Informatizare următoarele funcții publice ocupate: 1 funcție publică de consilier clasa I grad profesional superior, 1 funcție publică de inspector clasa I grad profesional principal.

- Compartimentul Autorizare Activități Comerciale și Susținerea Înființării Intreprinderilor Mici și Mijlocii se reorganizează cu un număr de 2 posturi și următoarea structură:
  - 1 funcție publică de consilier clasa I grad profesional superior;
  - 1 funcție publică de consilier clasa I grad profesional superior.

Se desființează din structura Compartimentului Autorizare Activități Comerciale și Susținerea Înființării Intreprinderilor Mici și Mijlocii 1 funcție publică vacantă de referent clasa III grad profesional superior.

- Serviciul Buget Contabilitate se redenumește în Serviciul Gestiune Financiară și se reorganizează cu un număr de 1+ 13 posturi și următoarea structură:
  - 1 funcție publică de conducere de Șef serviciu, gradul II;
- Compartimentul Buget se reorganizează cu un număr de 5 posturi și următoarea structură:
  - 1 funcție publică de consilier clasa I grad profesional superior;
  - 1 funcție publică de consilier clasa I grad profesional superior;
  - 1 funcție publică de consilier clasa I grad profesional superior;
  - se înfiițează 1 funcție publică de inspector clasa I grad profesional principal;
  - se înființează 1 funcție contractuală de inspector de specialitate grad IA.

Se desființează din structura Compartimentului Buget următoarele funcții publice vacante: 1 funcție publică de consilier clasa I grad profesional superior, 1 funcție publică de inspector clasa I grad profesional asistent.

- Compartimentul Contabilitate se reorganizează cu un număr de 8 posturi și următoarea structură:
  - 1 funcție publică de consilier clasa I grad profesional superior;
  - 1 funcție publică de consilier clasa I grad profesional superior;
  - 1 funcție publică de inspector clasa I grad profesional principal;
  - se înfiițează 1 funcție publică de inspector clasa I grad profesional superior;
  - se înfiițează 1 funcție publică de inspector clasa I grad profesional superior;
  - se înfiițează 1 funcție publică de inspector clasa I grad profesional superior;
  - se înființează 1 funcție contractuală de inspector de specialitate grad IA;
  - se înființează 1 funcție contractuală de inspector de specialitate grad II.

Se desființează din structura Compartimentului Contabilitate următoarele funcții publice vacante: 1 funcție publică de consilier clasa I grad profesional superior, 1 funcție publică de consilier clasa I grad profesional principal.

- Se înființează Serviciul Fiscal Local cu un număr de 1+ 24 posturi și următoarea structură:
  - se înființează 1 funcție publică de conducere de Șef serviciu, gradul II;
- Se înființează Compartimentul Colectare Obligații Fiscale cu un număr de 11 posturi și următoarea structură:
  - se înfiițează 1 funcție publică de inspector clasa I grad profesional superior;
  - se înfiițează 1 funcție publică de inspector clasa I grad profesional superior;
  - se înfiițează 1 funcție publică de inspector clasa I grad profesional superior;
  - se înfiițează 1 funcție publică de inspector clasa I grad profesional superior;
  - se înfiițează 1 funcție publică de inspector clasa I grad profesional superior;
  - se înfiițează 1 funcție publică de inspector clasa I grad profesional superior;
  - se înfiițează 1 funcție publică de inspector clasa I grad profesional superior;
  - se înfiițează 1 funcție publică de inspector clasa I grad profesional superior;
  - se înfiițează 1 funcție publică de inspector clasa I grad profesional superior;
  - se înfiițează 1 funcție publică de referent clasa III grad profesional superior;
  - se înfiițează 1 funcție publică de referent clasa III grad profesional principal.
- Se înființează Compartimentul Exectări Obligații Fiscale cu un număr de 13 posturi și următoarea structură:
  - se înfiițează 1 funcție publică de inspector clasa I grad profesional superior;
  - se înfiițează 1 funcție publică de inspector clasa I grad profesional superior;
  - se înfiițează 1 funcție publică de inspector clasa I grad profesional superior;

- se înfiițează 1 funcție publică de inspector clasa I grad profesional superior;
- se înfiițează 1 funcție publică de inspector clasa I grad profesional superior;
- se înfiițează 1 funcție publică de inspector clasa I grad profesional superior;
- se înfiițează 1 funcție publică de inspector clasa I grad profesional superior;
- se înfiițează 1 funcție publică de inspector clasa I grad profesional superior;
- se înfiițează 1 funcție publică de inspector clasa I grad profesional superior;
- se înfiițează 1 funcție publică de inspector clasa I grad profesional superior;
- se înfiițează 1 funcție publică de inspector clasa I grad profesional superior;
- se înfiițează 1 funcție publică de inspector clasa I grad profesional superior;
- se înfiițează 1 funcție publică de inspector clasa I grad profesional asistent

10. Se reorganizează Direcția Patrimoniu și Direcția Arhitect Șef care va prelua activitatea Direcției Patrimoniu, se redenumește în Direcția de Dezvoltare Urbană cu un număr de 1+ 21 posturi și următoarea structură:

- 1 funcție publică de conducere specifică de Arhitect șef, gradul II;
- se înființează 1 funcție publică de conducere de Director executiv adjunct, clasa I, gradul II.

- Compartimentul Urbanism se reorganizează cu un număr de 3 posturi și următoarea structură:
  - 1 funcție publică de consilier clasa I grad profesional superior;
  - 1 funcție publică de consilier clasa I grad profesional superior;
  - 1 funcție publică de inspector clasa I grad profesional asistent.

Se desființează din structura Compartimentului Urbanism următoarele funcții publice vacante:
1 funcție publică de referent de specialitate clasa II gradul profesional superior, 1 funcție publică de inspector clasa I grad profesional asistent, 1 funcție publică de inspector clasa I grad profesional asistent.

- Compartimentul Autorizări se redenumește în Compartimentul Autorizarea Construcțiilor și se reorganizează cu un număr de 4 posturi și următoarea structură:
  - 1 funcție publică de inspector clasa I grad profesional superior;
  - 1 funcție publică de inspector clasa I grad profesional superior;
  - 1 funcție publică de inspector clasa I grad profesional asistent;
  - 1 funcție publică de referent clasa III grad profesional superior, preluată din structura Compartimentului Disciplina în Construcții.

Se desființează din structura Compartimentului Autorizarea Construcțiilor următoarele funcții publice vacante: 1 funcție publică de consilier clasa I grad profesional superior, 1 funcție publică de inspector clasa I grad profesional superior, 1 funcție publică de inspector clasa I grad profesional asistent.

Se desființează Compartimentul Disciplina în Construcții și următoarele funcții publice vacante:
1 funcție publică de consilier clasa I grad profesional superior, 1 funcție publică de inspector clasa I grad profesional superior, 1 funcție publică de inspector clasa I grad profesional asistent, 1 funcție publică de inspector clasa I grad profesional principal, 1 funcție publică de inspector clasa I grad profesional asistent, 1 funcție publică de inspector clasa I grad profesional asistent, 1 funcție publică de inspector clasa I grad profesional debutant.

- Serviciul Patrimoniu preluat din structura Direcției Patrimoniu se redenumește în Serviciul Administrare Patrimoniu, Cadastru și Topometrie și se reorganizează cu un număr de 1 + 12 posturi și următoarea structură:
  - 1 funcție publică de conducere de Șef serviciu, gradul II;

- Compartimentul Evidența Patrimoniu și Spații cu Altă Destinație se comasează cu Compartimentul Administrare Patrimoniu, compartimente preluate din structura Seviciului Patrimoniu - Direcția Patrimoniu, se redenumește Compartimentul Evidența Patrimoniu și Spații cu Altă Destinație și se reorganizează cu un număr de 5 posturi și următoarea structură:
  - 1 funcție publică de consilier clasa I grad profesional superior;
  - 1 funcție publică de referent clasa III grad profesional superior;
  - 1 funcție publică de inspector clasa I grad profesional superior;
  - 1 funcție contractuală de muncitor treapta I;
  - 1 funcție contractuală de muncitor treapta I.

Se desfiinţează din structura Compartimentului Evidenţa Patrimoniu şi Spaţii cu Altă Destinaţie
şi a Compartimentului Administrare Patrimoniu următoarele funcţii vacante: 1 funcţie publică de consilier clasa I grad profesional principal,1 funcţie publică de inspector clasa I grad profesional asistent, 1 funcţie publică de inspector clasa I grad profesional principal, 1 funcţie publică de inspector clasa I grad profesional debutant, 1 funcţie contractuală de muncitor treapta I, 1 funcţie contractuală de referent treapta IA.

- Compartimentul Spaţiul Locativ preluat structura Direcţiei Patrimoniu se reorganizează cu un număr de 2 posturi şi următoarea structură:
  - 1 funcţie publică de inspector clasa I grad profesional superior;
  - 1 funcţie publică de inspector clasa I grad profesional superior.

Se desfiinţează din structura Compartimentului Spaţiul Locativ următoarele funcţii publice vacante:
1 funcţie publică de inspector clasa I grad profesional debutant, 1 funcţie publică de inspector clasa I grad profesional asistent.

- Compartimentul Cadastru-Topometrie preluat structura Serviciului Cadastru Topometrie, Admistrare Terenuri Agricole şi Forestiere - Direcţia Patrimoniu, se reorganizează cu un număr de 1 post şi următoarea structură:
  - 1 funcţie publică de inspector clasa I grad profesional principal.

Se desfiinţează din structura Compartimentului Cadastru-Topometrie următoarele funcţii vacante:
1 funcţie contractuală de inspector de specialitate gradul II, 1 funcţie publică de consilier clasa I grad profesional superior, 1 funcţie publică de inspector clasa I grad profesional debutant.

Se desfiinţează din structura Compartimentului Cadastru-Topometrie următoarele funcţii ocupate:
1 funcţie publică de inspector clasa I grad profesional asistent,1 funcţie contractuală de referent gradul IA.

- Compartimentul Administrare Terenuri Agricole şi Forestiere preluat structura Serviciului Cadastru Topometrie, Admistrare Terenuri Agricole şi Forestiere - Direcţia Patrimoniu, se reorganizează cu un număr de 2 posturi şi următoarea structură:
  - 1 funcţie publică de consilier clasa I grad profesional superior;
  - 1 funcţie publică de inspector clasa I grad profesional superior.

Se desfiinţează din structura Compartimentului Administrare Terenuri Agricole şi Forestiere următoarele funcţii vacante: 1 funcţie contractuală de inspector de specialitate gradul I, 1 funcţie publică de inspector clasa I grad profesional asistent.

- Compartimentul Administrare Terenuri preluat structura Direcţiei Patrimoniu se reorganizează cu un număr de 2 posturi şi următoarea structură:
  - 1 funcţie publică de referent clasa III grad profesional superior;
  - 1 funcţie publică de consilier clasa I grad profesional superior.

Se desfiinţează din structura Compartimentului Administrare Terenuri următoarele funcţii publice vacante: 1 funcţie publică de consilier clasa I grad profesional superior, 1 funcţie publică de inspector clasa I grad profesional debutant, 1 funcţie publică de inspector clasa I grad profesional debutant.

Se desfiinţează din structura Direcţiei de Dezvoltare Urbană următoarele funcţii publice de conducere:

-1 funcţie publică de conducere, ocupată, de director executiv gradul II - Direcţia Patrimoniu;

- 1 funcţie publică de conducere, vacantă, de şef serviciu gradul II, concomitent cu desfiinţarea Serviciului Cadastru Topometrie, Administrare Terenuri Agricole şi Forestiere;

- 1 funcţie publică de conducere, vacantă, de şef Serviciu, gradul II – Serviciul Autorizări şi Disciplina în Construcţii.

11. Se reorganizeaza Direcţia Administraţie Publică Locală cu un număr de 1+17 posturi şi următoarea structură:

- 1 funcţie publică de conducere de Director executiv, gradul II;
- Biroul Administraţie Publică şi Monitorizare Proceduri Administrative se comasează cu Compartimentul Centrul de Informare Cetăţeni, se redenumeşte în Biroul Administraţie

Monitorizare Proceduri Administrative, Centrul de Informare Cetățeni și se reorganizează cu un număr de 1+7 posturi și următoarea structură:

- 1 funcție publică de conducere de Șef Birou clasa I gradul II;
- 1 funcție publică de inspector clasa I grad profesional superior;
- 1 funcție publică de referent de specialitate clasa II grad profesional superior;
- 1 funcție publică de inspector clasa I grad profesional asistent;
- 1 funcție publică de inspector clasa I grad profesional principal;
- 1 funcție publică de inspector clasa I grad profesional principal;
- 1 funcție publică de inspector clasa I grad profesional principal;
- 1 funcție publică de inspector clasa I grad profesional asistent.

Se desființează din structura Biroului Administrație Monitorizare Proceduri Administrative, Centrul de Informare Cetățeni următoarele funcții publice vacante: 1 funcție publică de consilier clasa I grad profesional superior; 1 funcție publică de consilier clasa I grad profesional principal; 1 funcție publică de inspector clasa I grad profesional asistent; 1 funcție publică de referent clasa III grad profesional superior; 1 funcție publică de inspector clasa I grad profesional superior, 1 funcție publică de referent clasa III grad profesional superior, 1 funcție publică de referent clasa III grad profesional debutant.

- Biroul Juridic Contencios se comasează cu Compartimentul Autoritate Tutelară și se redenumește în Biroul Juridic Contencios, Autoritate Tutelară.

Se preiau din structura Serviciului Achiziții Publice următoarele funcții publice, ocupate:

-1 funcție publică de consilier juridic clasa I grad profesional superior;

-1 funcție publică de consilier juridic clasa I grad profesional principal.

Biroul Juridic Contencios, Autoritate Tutelară se reorganizează cu un număr de 1+7 posturi și următoarea structură:

- 1 funcție publică de conducere de Șef Birou clasa I gradul II;
- 1 funcție publică de consilier juridic clasa I grad profesional principal;
- 1 funcție publică de consilier juridic clasa I grad profesional principal;
- se înființează 1 funcție publică de consilier juridic clasa I grad profesional superior;
- se înființează 1 funcție publică de consilier juridic clasa I grad profesional superior;
- 1 funcție publică de consilier juridic clasa I grad profesional principal;
- 1 funcție publică de consilier clasa I grad profesional superior;
- 1 funcție publică de inspector clasa I grad profesional superior.

Se desființează din structura Biroului Juridic Contencios, Autoritate Tutelară următoarele funcții publice vacante: 2 funcții publice de consilier juridic clasa I grad profesional principal, 1 funcție publică de consilier juridic clasa I grad profesional asistent, 1 funcție publică de consilier juridic clasa I grad profesional debutant, 1 funcție publică de consilier clasa I grad profesional superior, 2 funcții publice de inspector clasa I grad profesional asistent

Se desființează din structura Biroului Juridic Contencios, Autoritate Tutelară 1 funcție publică de execuție, ocupată, de consilier juridic clasa I grad profesional principal.

- Compartimentul Registrul Agricol se reorganizează cu un număr de 1 post și următoarea structură;

- 1 funcție publică de consilier clasa I grad profesional superior.

Se desființează din structura Compartimentului Registrul Agricol următoarele funcții publice vacante: 1 funcție publică de inspector clasa I grad profesional asistent, 1 funcție publică de inspector clasa I grad profesional principal.

Se desființează din structura Compartimentului Registrul Agricol următoarea funcție publică ocupată: 1 funcție publică de consilier clasa I grad profesional superior.

- Compartimentul Aparatul Permanent de Lucru al Consiliului Local se reorganizează cu un număr de 1 post și următoarea structură;

- 1 funcție contractuală de inspector de specialitate gradul I.

Se desființează din structura Compartimentului Aparatul Permanent de Lucru al Consiliului Local următoarea funcție publică vacantă: 1 funcție publică de inspector clasa I grad profesional asistent.

12. Se reorganizeaza Serviciul Public Comunitar Local de Evidență a Persoanelor cu un număr de

1+ 9 posturi și următoarea structură:

- 1 funcție publică de conducere de Șef serviciu, gradul II;
- 1 funcție publică de inspector clasa I grad profesional superior;

- 1 funcție publică de inspector clasa I grad profesional superior;
- 1 funcție publică de inspector clasa I grad profesional superior;
- 1 funcție publică de inspector clasa I grad profesional superior;
- 1 funcție publică de inspector clasa I grad profesional superior;
- 1 funcție publică de inspector clasa I grad profesional superior;
- 1 funcție publică de inspector clasa I grad profesional superior;
- 1 funcție publică de referent clasa III grad profesional superior;
- 1 funcție publică de inspector clasa I grad profesional principal.

Serviciul Public Comunitar Local de Evidență a Persoanelor va fi suboordonat Secretarului general al UAT Mediaș.

Se desființează din structura Serviciului Public Comunitar Local de Evidență a Persoanelor următoarele funcții publice vacante: 1 funcție publică de inspector clasa I grad profesional superior, 1 funcție publică de referent clasa III grad profesional superior.

Persoanelor a căror posturi vor fi desființate în urma reorganizării li se vor aplica prevederile art.518 și art.519 din OUG nr.57/2019 privind Codul administrativ, cu modificările și completările ulterioare, după caz.

Art.7.Începând cu data de 01.03.2021, se aprobă în mod corespunzător organigrama și statul de funcții pentru aparatul de specialitate al Primarului Municipiul Mediaș, conform anexelor 1 și 2 care fac parte integrantă din prezenta hotărâre.

Art.8 (1) Personalul din cadrul instituțiilor publice de interes local care în urma reorganizării fuzionează prin absorbție, respectiv Direcția Fiscală Locală, Direcția Municipală pentru Cultură, Sport, Turism și Tineret, Clubul Sportiv Municipal Mediaș, Direcția de Administrare a Domeniului Public, Direcția Poliția Locală, se preia și se încadrează, în condițiile legii, pe noile funcții în limita numărului de posturi aprobate conform organigramei și statului de funcții al aparatului de specialitate al Primarului Municipiului Mediaș, în termen de maximum 60 de zile de la data de 01.03.2021, cu respectarea regimului juridic aplicabil fiecărei categorii de funcții.

(2) Funcțiile de conducere și de execuție, vacante sau ocupate din cadrul instituțiilor publice menționate la alin. (1) care nu se mai regăsesc în noua structură a aparatului de specialitate al Primarului Municipiului Mediaș se desființează cu respectarea procedurilor legale aplicabile categoriei de personal din care face parte.

(3) Încetarea raporturilor de muncă sau de serviciu ale personalului, ca urmare a reorganizării instituțiilor publice de interes local, menționate la alin. (1) și a reorganizării aparatului de specialitate al Primarului Municipiului Mediaș, se realizează cu respectarea procedurilor legale aplicabile categoriei de personal din care face parte, în termen de maximum 60 de zile de la data de 01.03.2021.

(4) Procedura pentru organizarea și desfășurarea examenului de testare profesională pentru funcționarii publici și personalul contractual din cadrul instituțiilor publice de interes local care fuzionează prin absorbție și din cadrul aparatului de specialitate al Primarului Municipiului Mediaș, ale căror funcții au fost supuse reorganizării, ca urmare a modificărilor intervenite în structura organizatorică, se va aproba prin dispoziție a Primarului Municipiului Mediaș.

Art.9 (1) Patrimoniul, arhiva, prevederile bugetare, execuția bugetară, actele financiar-contabile și de evidență operativă până la data 01.03.2021 și orice alte bunuri ale instituțiilor publice de interes local care se reorganizează, prin fuziune prin absorbție, potrivit prezentei hotărâri, se preiau de Municipiul Mediaș prin protocol de predare – primire care se va încheia în termen de maxim 60 de zile de la data de 01.03.2021.

(2) Până la data încheierii protocolului de predare – primire, aceste instituții răspund de activitatea desfășurată și de integritatea patrimoniului.

Art.10 Toate procedurile instituțiilor publice de interes local care se reorganizează, prin fuziune prin absorbție, potrivit prezentei hotărâri, aflate în derulare, precum și drepturile și obligațiile contractuale neexecutate ale acestora, vor fi preluate și continuate de către Municipiul Mediaș, care se subrogă în drepturile și obligațiile acestora, actele îndeplinite anterior rămânând valabile.

Art.11 Pentru litigiile aflate pe rolul instanțelor judecătorești, indiferent de faza de judecată, Municipiul Mediaș se subrogă în toate drepturile și obligațiile instituțiilor publice de interes local care se reorganizează prin fuziune prin absorbție, potrivit prezentei hotărâri și dobândesc calitatea procesuală a acestora.

Art.12. Regulamentul de organizare şi funcţionare al aparatului de specialitate al Primarului Municipiului Mediaş va fi modificat şi completat corespunzător celor stabilite prin prezenta hotărâre va fi supus aprobării Consiliului Local Mediaş, până la data de 01.03.2021.

Art.13. La data intrării în vigoare a dispoziţiilor prezentei hotărâri orice alte dispoziţii contrare îşi încetează aplicabilitatea.

Art.14. Primarul Municipiului Mediaş prin Direcţia Fiscală Locală, Direcţia Municipală pentru Cultură, Sport, Turism şi Tineret, Clubul Sportiv Municipal Mediaş, Direcţia de Administrare a Domeniului Public, Direcţia Poliţia Locală, Direcţia Economică - Compartimentul Resurse Umane-Salarizare, din subordinea sa, va asigura ducerea la îndeplinire a prevederilor prezentei hotărâri cu respectarea prevederilor din actele normative în materie.

Art.15. Secretarul general al municipiului Mediaş are responsabilitatea comunicării prezentei hotărâri Primarului municipiului Mediaş, Instituţiei Prefectului Judeţului Sibiu, Direcţiei Economice, Compartimentului Resurse Umane-Salarizare, Direcţiei Fiscale Locale, Direcţiei Municipale pentru Cultură, Sport, Turism şi Tineret, Clubului Sportiv Municipal Mediaş, Direcţiei de Administrare a Domeniului Public, Direcţiei Poliţia Locală, Direcţiei Patrimoniu, Direcţiei Arhitect Şef, Direcţiei Tehnice, Direcţiei Administraţie Publică, şi se aduce la cunoştinţă publică prin publicarea acesteia pe pagina de internet www.primariamedias.ro.

PREŞEDINTE DE ŞEDINŢĂ,
Cotei Mihai Gheorghe

ROMÂNIA
JUDEŢUL SIBIU - MUNICIPIUL MEDIAŞ
CONSILIUL LOCAL

CONTRASEMNEAZĂ
SECRETAR GENERAL,
Petruţiu Marina Simona

Nr.7/2021
Prezenţi la şedinţă: 20 consilieri
Adoptată în şedinţa ordinară din data de 29 ianuarie 2021
Cu un număr de 18 voturi „pentru" şi 2 abţineri, din numărul total de 21 consilieri în funcţie.
PMS/MD 13 ex. Cod: FP-06-01 ver.1

Anexa nr.1 la H.C.L.MEDIAS nr. 7 /2021

ORGANIGRAMA PRIMĂRIEI MUNICIPIULUI MEDIAŞ

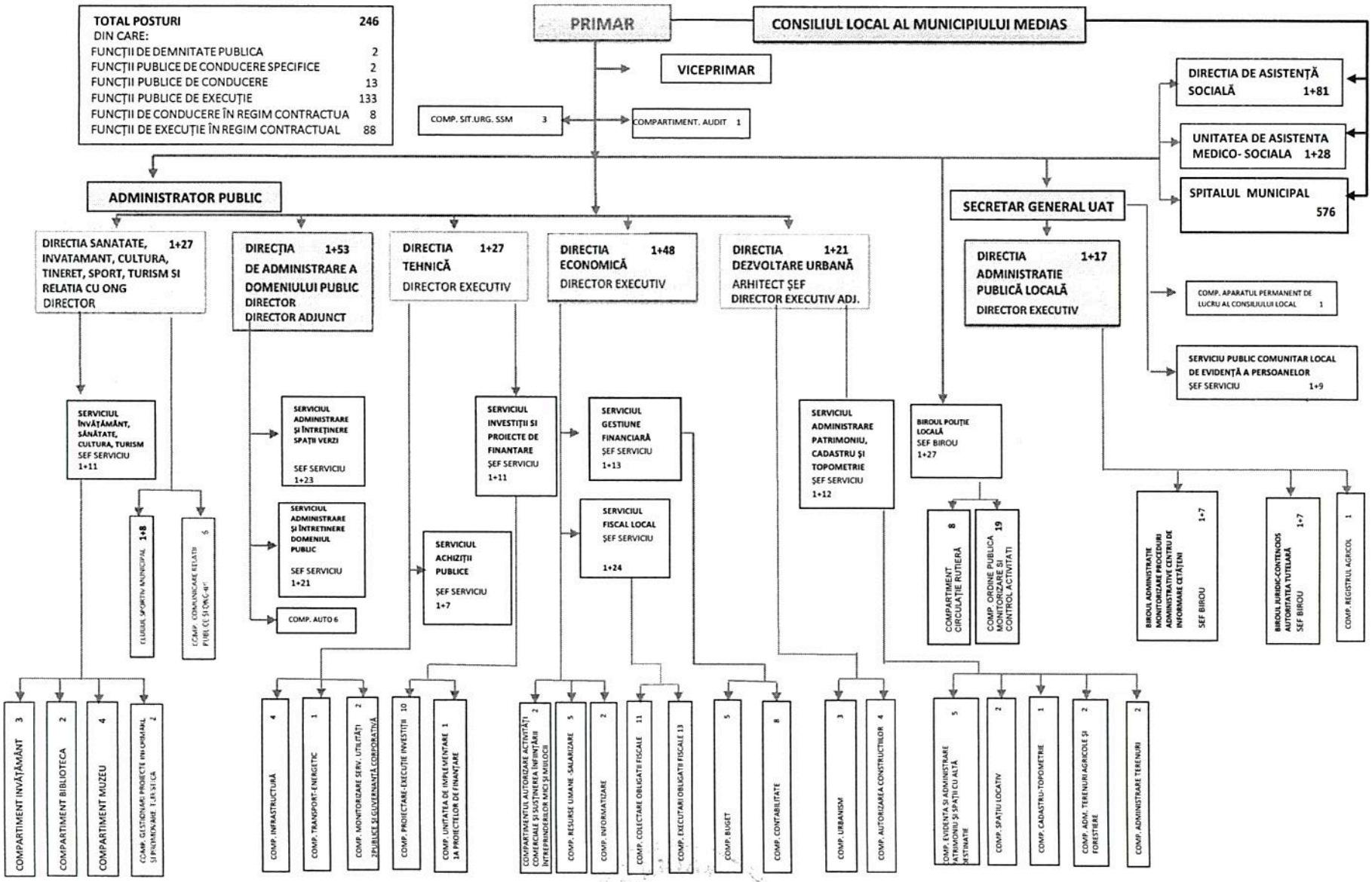

Preşedinte şedinţă,
COŢEI MIHAI GHEORGHE

Secretar General,
Petruţiu Marina Simona

Anexa nr.2 la H.C.L.Mediaș nr. 4/2021

STAT DE FUNCȚII
PRIMĂRIA MUNICIPIULUI MEDIAŞ

Nr.crt	Nume,prenume/vacant temporar vacant	STRUCTURA	FUNCŢIA DE DEMNITATE PUBLICĂ	Funcţia publică		Clasa	Grad profesional	Nivelul studiilor	Funcţia contractuală		Grad/Treaptă profesională	Nivelul studiilor
				de conducere	de execuţie				de conducere	de execuţie		
1		DEMNITAR	Primar municipiu									
2		DEMNITAR	Viceprimar municipiu									
3				Secretar general al UAT			gradul II	S				
4									Administrator Public			S
		COMPARTIMENTUL AUDIT										
5					Auditor	I	superior	S				
		COMPARTIMENTUL SITUAȚII DE URGENȚĂ SECURITATE ȘI SĂNĂTATE ÎN MUNCĂ										
6					Consilier	I	superior	S				
7										Referent	IA	M
8										Referent	IA	M
		BIROUL POLIȚIA LOCALĂ										
9				Șef Birou		I	gradul II	S				
		COMPARTIMENTUL CIRCULAȚIE RUTIERĂ										
10					Polițist local	I	superior	S				
11					Polițist local	I	superior	S				
12					Polițist local	III	superior	M				
13					Polițist local	III	superior	M				

14					Polițist local	I	principal	S				
15					Polițist local	III	superior	M				
16					Polițist local	I	superior	S				
17										Inspector	IA	SSD
		COMPARTIMENTUL ORDINE PUBLICĂ , MONITORIZARE ȘI CONTROL ACTIVITĂȚI										
18					Polițist local	III	superior	M				
19					Polițist local	I	superior	S				
20					Polițist local	I	principal	S				
21					Polițist local	III	asistent	M				
22					Polițist local	I	principal	S				
23					Polițist local	I	principal	S				
24					Polițist local	I	principal	S				
25					Polițist local	I	asistent	S				
26					Polițist local	I	superior	S				
27					Polițist local	III	superior	M				
28					Polițist local	III	superior	M				
29					Polițist local	III	asistent	M				
30					Polițist local	III	superior	M				
31					Polițist local	I	superior	S				
32					Polițist local	III	superior	M				
33					Polițist local	III	superior	M				
34					Polițist local	I	principal	S				
35					Polițist local	I	asistent	S				
36					Polițist local	I	principal	S				

		DIRECȚIA SĂNĂTATE, ÎNVĂȚĂMÂNT,CULTURĂ,TINERET, SPORT, TURISM,RELAȚII PUBLICE ȘI RELAȚIA CU ONG										
37									**Director**		**II**	S
		CLUBUL SPORTIV MUNICIPAL										
38												
39									**Șef Birou**		**II**	S
40										Administrator	I	M
41										Muncitor calificat	I	G
42										Muncitor calificat	I	G
43										Magaziner	I	M
										Referent	IA	M

44										Operator Lumini - Sunet		M
45										Muncitor calificat	I	M
46										Muncitor calificat	I	M
		COMPARTIMENTUL COMUNICARE RELAȚII PUBLICE ȘI ONG										
47										Inspector de specialitate	IA	S
48										Administrator	I	M
49										Inspector de specialitate	I	S
50										Inspector de specialitate	II	S
51										Consilier	IA	S
52										Inspector de specialitate	Debutant	S
		SERVICIUL ÎNVĂȚĂMÂNT,SĂNĂTATE,CULTURĂ, TURISM										
53									**Șef Serviciu**		**gradul II**	S
		COMPARTIMENTUL INVAȚAMANT										
54										Inspector de specialitate	II	S
55										Inspector de specialitate	IA	S
56										Inspector de specialitate	I	S
		COMPARTIMENTUL BIBLIOTECĂ										
57										Bibliotecar	IA	S
58										Bibliotecar	IA	M
		COMPARTIMENTUL	**MUZEU**									
59										Casier		M
60										Muzeograf	IA	S
61										Biolog	I	S
62										Conservator	IA	S

		COMPARTIMENTUL GESTIONARE PROIECTE, INFORMARE ȘI PROMOVARE TURISTICĂ										
63										Inspector de specialitate	IA	S
64										Inspector de specialitate	II	S
		DIRECȚIA DE ADMINISTRARE A DOMENIULUI PUBLIC										
65									**Director**		**gradul II**	S
66									**Director adjunct**		**gradul II**	S
		SERVICIUL ADMINISTRARE ȘI ÎNTREȚINERE SPAȚII VERZI										
67									**Șef Serviciu**		**gradul II**	S
68										Inspector de specialitate	IA	S
69										Inspector de specialitate	IA	S
70										Muncitor	IV	M
71										Referent	IA	M
72										Muncitor	I	G
73										Muncitor	I	G
74										Muncitor	II	G
75										Muncitor	I	G
76										Muncitor necalificat	I	G
77										Muncitor	IV	M
78										Muncitor	IV	G
79										Muncitor	II	G
80										Muncitor	I	G
81										Referent	IA	M
82										Muncitor	IV	G
83										Muncitor	I	G
84										Muncitor	III	G
85										Muncitor	I	G
86										Muncitor	I	G

87										Muncitor	IV	G
88										Muncitor	I	G
89										Referent	IA	M
90										Muncitor	I	G
		SERVICIUL ADMINISTRARE ȘI ÎNTREȚINERE DOMENIUL PUBLIC										
91									**Șef Serviciu**		**gradul II**	S
92										Muncitor	I	M
93										Muncitor	I	G
94										Muncitor	II	G
95										Muncitor	I	M
96										Muncitor	II	M
97										Muncitor	II	M
98										Muncitor	I	G
99										Muncitor	II	G
100										Muncitor	III	G
101										Muncitor necalificat	II	G
102										Muncitor necalificat	II	G
103										Muncitor necalificat	I	G
104										Muncitor	I	G
105										Muncitor	I	G
106										Muncitor	II	M
107										Muncitor	I	G
108										Muncitor	I	G
109										Inspector de specialitate	IA	SSD
110										Referent	IA	M
111										Șef formație		M
112										Referent	IA	M
		COMPARTIMENTUL AUTO										
113										Șef formație		M
114										Șofer	I	M
115										Șofer	I	M
116										Șofer	I	M
117										Șofer	I	M
118										Șofer	I	M

		COMPARTIMENTUL BUGET										
158					Consilier	I	superior	S				
159					Consilier	I	superior	S				
160					Consilier	I	superior	S				
161					Inspector	I	principal	S				
162										Inspector de specialitate	IA	S
		COMPARTIMENTUL CONTABILITATE										
163					Consilier	I	superior	S				
164					Consilier	I	superior	S				
165					Inspector	I	superior	S				
166					Inspector	I	principal	S				
167					Inspector	I	superior	S				
168					Inspector	I	superior	S				
169										Inspector de specialitate	IA	S
170										Inspector de specialitate	II	S
		SERVICIUL FISCAL LOCAL										
171				**Șef serviciu**			**gradul II**	S				
		COMPARTIMENTUL COLECTARE OBLIGAȚII FISCALE										
172					Inspector	I	superior	S				
173					Inspector	I	superior	S				
174					Inspector	I	superior	S				
175					Inspector	I	superior	S				
176					Inspector	I	superior	S				
177					Inspector	I	superior	S				
178					Inspector	I	superior	S				
179					Inspector	I	superior	S				
180					Inspector	I	superior	S				
181					Referent	I	superior	S				
182					Referent	I	principal	S				
		COMPARTIMENTUL EXECUTĂRI OBLIGAȚII FISCALE										
183					Inspector	I	superior	S				
184					Inspector	I	superior	S				
185					Inspector	I	superior	S				

186					Inspector	I	superior	S				
187					Inspector	I	superior	S				
188					Inspector	I	superior	S				
189					Inspector	I	superior	S				
190					Inspector	I	superior	S				
191					Inspector	I	superior	S				
192					Inspector	I	superior	S				
193					Inspector	I	superior	S				
194					Inspector	I	superior	S				
195					Inspector	I	asistent	S				
		DIRECŢIA DEZVOLTARE URBANĂ										
196				**Arhitect şef**			**gradul II**	S				
197				**Director executiv adjunct**			**gradul II**	S				
		COMPARTIMENTUL URBANISM										
198					Consilier	I	superior	S				
199					Consilier	I	superior	S				
200					Inspector	I	asistent	S				
		COMPARTIMENTUL AUTORIZAREA CONSTRUCŢIILOR										
201					Inspector	I	superior	S				
202					Inspector	I	superior	S				
203					Inspector	I	asistent	S				
204					Referent	III	superior	M				
		SERVICIUL ADMINISTRARE PATRIMONIU, CADASTRU ŞI TOPOMETRIE										
205				**Şef serviciu**			**gradul II**	S				
		COMPARTIMENTUL EVIDENŢA PATRIMONIU ŞI SPAŢII CU ALTĂ DESTINAŢIE										
206					Consilier	I	superior	S				
207					Referent	III	superior	M				
208					Inspector	I	superior	S				
209										Muncitor	I	M
210										Muncitor	I	M
		COMPARTIMENTUL SPAŢIUL LOCATIV										
211					Inspector	I	superior	S				
212					Inspector	I	superior	S				

		COMPARTIMENTUL CADASTRU - TOPOMETRIE										
213					Inspector	I	principal	S				
		COMPARTIMENTUL ADMINISTRARE TERENURI AGRICOLE ŞI FORESTIERE										
214					Consilier	I	superior	S				
215					Inspector	I	superior	S				
		COMPARTIMENTUL ADMINISTRARE TERENURI										
216					Referent	III	superior	M				
217					Consilier	I	superior	S				
		DIRECŢIA ADMINISTRAŢIE PUBLICĂ LOCALĂ										
218				**Director Executiv**			gradul II	S				
		BIROUL ADMINISTRAŢIE MONITORIZARE PROCEDURI ADMINISTRATIVE CENTRUL DE INFORMARE CETĂŢENI										
219				**Şef Birou**			**gradul II**	S				
220					Inspector	I	superior	S				
221					Referent de specialitate	II	superior	SSD				
222					Inspector	I	asistent	S				
223					Inspector	I	principal	S				
224					Inspector	I	principal	S				
225					Inspector	I	principal	S				
226					Inspector	I	asistent	S				
		BIROUL JURIDIC CONTENCIOS AUTORITATE TUTELARĂ										
227				**Şef Birou**			**gradul II**	S				
228					Consilier juridic	I	principal	S				
229					Consilier juridic	I	principal	S				
230					Consilier juridic	I	superior	S				
231					Consilier juridic	I	superior	S				
232					Consilier juridic	I	principal	S				
233					Consilier	I	superior	S				
234					Inspector	I	superior	S				

		COMPARTIMENTUL REGISTRUL AGRICOL											
235					Consilier	I	superior	S					
		COMPARTIMENTUL APARATUL PERMANENT DE LUCRU AL CONSILIULUI LOCAL											
236										Inspector de specialitate	I	S	
		SERVICIUL PUBLIC COMUNITAR LOCAL DE EVIDENŢĂ A PERSOANELOR											
237				**Şef Serviciu**			**gradul II**	S					
238					Inspector	I	superior	S					
239					Inspector	I	superior	S					
240					Inspector	I	superior	S					
241					Inspector	I	superior	S					
242					Inspector	I	superior	S					
243					Inspector	I	superior	S					
244					Inspector	I	superior	S					
245					Inspector	I	superior	S					
246					Referent	III	superior	M					
					Inspector	I	principal	S					

NR.TOTAL FUNCŢII DE DEMNITATE PUBLICĂ	**Total posturi**
NR. TOTAL FUNCŢII PUBLICE	**2**
NR. TOTAL FUNCŢII PUBLICE DE CONDUCERE SPECIFICE	**148**
NR. TOTAL FUNCŢII PUBLICE DE CONDUCERE	2
NR. TOTAL FUNCŢII PUBLICE DE EXECUŢIE	13
NR. TOTAL FUNCŢII CONTRACTUALE	133
NR. TOTAL FUNCŢII CONTRACTUALE DE CONDUCERE	**96**
NR. TOTAL FUNCŢII CONTRACTUALE DE EXECUŢIE	8
NR. TOTAL FUNCŢII DIN INSTITUŢIE	88
	246

PREŞEDINTE DE ŞEDINŢĂ,
COTEI MIHAI GHEORGHE

SECRETAR GENERAL,
PETRUŢIU MARINA SIMONA