

PLAN DE INCADRARE IN ZONA - RELATIA CU LOCALITATEA

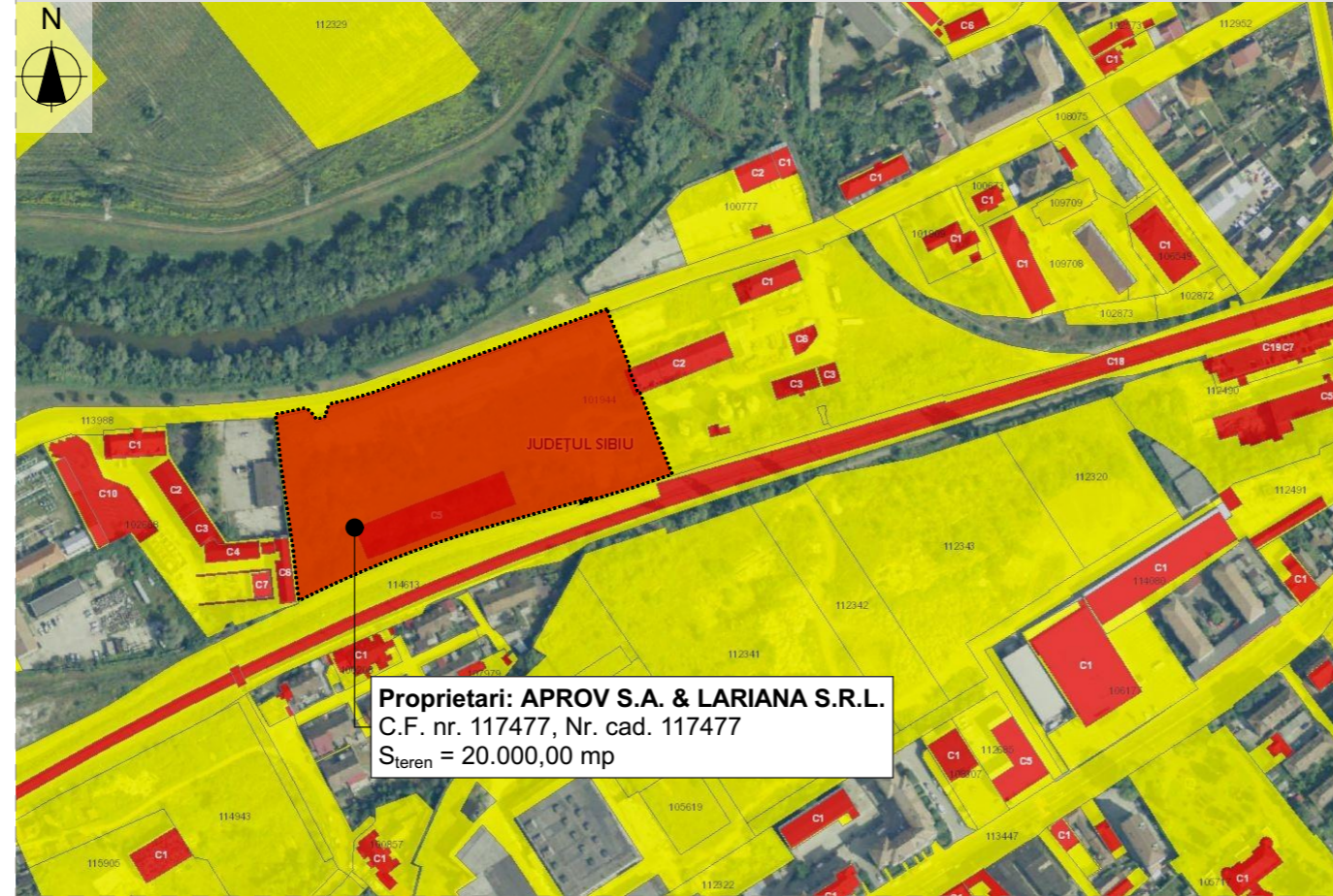

 Parcela studiată





ORDINUL ARHITECTILOR
DIN ROMANIA
7928
Paula-Roxana
GOSAV
Arhitect cu drept de semnătură



PROIECTANT GENERAL

SC STRUCTONICA SRL
str. C. A. Rosetti, nr. 19,
c.p. 400306
Cluj-Napoca, jud. Cluj
J12/1558/2009
CIF: RO 25848724
tel. 0741 04 87 65
office@structonica.com

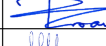

SEF PROIECT	
arh. Paula GOSAV	
PROIECTAT/ DESENAT	
arh. Paula GOSAV	
arh. Sinziana SUBA	
arh. stag. Ramona REBEI	

SIMBOL PROIECT	FAZA	REVIZIA
268-22	P.U.D.	-

**CONSTRUIRE CLADIRI CU FUNCTIUNI PENTRU :
PRODUCTIE, DEPOZITARE, SERVICII SI COMERT,
SPATII SOCIAL ADMINISTRATIVE, CASA POARTA,
AMENAJARI EXTERIOARE, ACCESE,
IMPREJMUIRE, REELE DE INCINTA, FIRME
LUMINOASE IN BAZA UNUI PLAN URBANISTIC DE
DETALIU**

ADRESA INVESTITIE
mun. Medias, str. Garii, f.n., jud. Sibiu, CF nr. 117477

SIMBOL PLANSA	SCARA	DATA
U-01	f.s.	4/28/2023

PLAN DE INCADRARE IN TERITORIU

BENEFICIAR INVESTITIE
S.C. APROV S.A.
ADRESA SEDIU BENEFICIAR
APROV S.A.-mun. Medias, str. Madghearu, nr. 4, jud. Sibiu

BENEFICIAR INVESTITIE
S.C. LARIANA S.R.L.
ADRESA SEDIU BENEFICIAR
LARIANA SRL-mun. Medias, str. Ighisului, nr. 3A, jud. Sibiu

OBSERVAȚII:
Acest document este proprietatea intelectuală a "SC STRUCTONICA SRL"; el nu poate fi reprodus sau transmis (nici măcar parțial) fără autorizarea expresă (scrisă). Utilizarea lui îi este permisă doar beneficiarului și numai în scopul în care a fost elaborat. Documentul este valabil numai cu semnăturile și ștampila în original.

AMPLASAMENTUL STUDIAT

