

ANEXA 2 – FISA SPATIULUI VERDE nr. 5 – pozitie inventar 1536, spatiu verde Strada Predeal

Judetul:	SIBIU	Sectiune plan:	H5	Cod zona valorica:	NA
Localitatea:	MEDIAS	Nr.cadastral imobil:	112957	Cod zona protejata:	NA
Cod SIRUTA:	143628	Nr.carte funciara:	112957	Cod postal:	NA

FISA SPATIULUI VERDE

1. SCHITA AMPLASAMENTULUI TERENULUI SPATIU VERDE

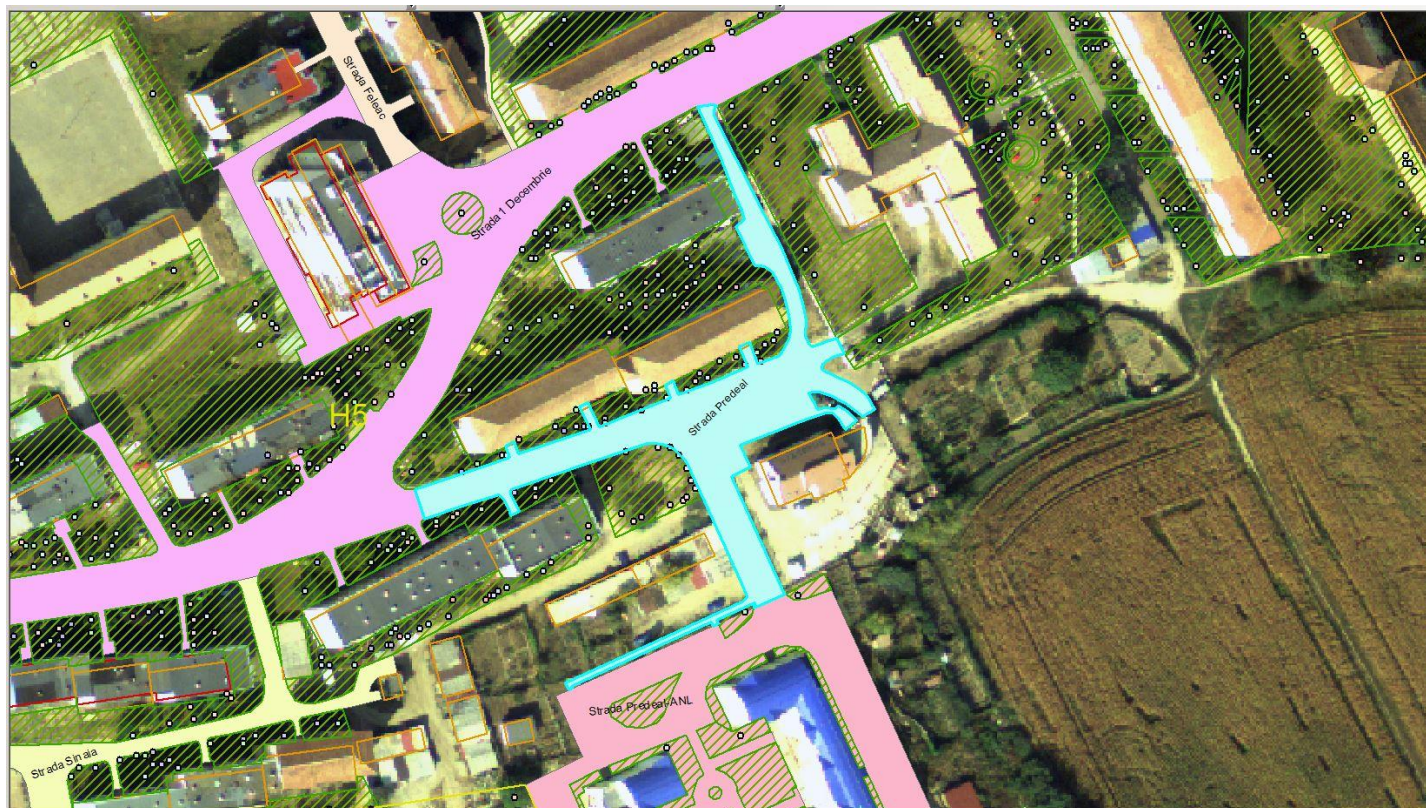

2. ADRESA

Str. Predeal, Medias, Jud. Sibiu – spatii verzi aferente

DATE DESPRE TERENUL SPATIU VERDE

Proprietar / Detinator teren spatiu verde	Tip proprietate	Mod de administrare	Categorie de folosinta	Reglementare urbanistica	Suprafata masurata [mp]		Total teren spatiu verde	Observatii
					Teren exclusiv	Teren indiviziune		
1	2	3	4	5	6	7	8	9
Municipiul MEDIAS	DOM. PUBLIC	ADMINISTRARE	SPATIU VERDE	SPATIU VERDE	1735	-	1735	
Total teren spatiu verde – DETALIERE CONFORM TABEL SPATII VERZI FISA							1735	

3. DATE PRIVIND CONSTRUCTIILE EXISTENTE PE TERENUL SPATIU VERDE

Proprietar / Detinator constructii	Tip proprietate	Mod de administrare	Nr.corp constructie	Cod grupa destinatie	Suprafata construita la sol [mp]	Observatii
1	2	3	4	5	6	7
Total suprafata ocupata din terenul spatiu verde						

4. ECHIPAREA EDILITARA A TERENULUI

A [X] C [X] t [X] E [X] G [X] T [X]

5. DATE PRIVIND VEGETATIA EXISTENTA PE TERENUL SPATIU VERDE¹



OBS. DETALIERE CONFORM TABEL ARBORI FISA

- **Vegetatie arborescenta din categoria foioase si conifere (75 arbori si arbusti) cu diferite caracteristici**
- **Starea de viabilitate: FOARTE BUNA (01), BUNA (02) si ACCEPTABILA (03)**
- **Grad de intretinere: BUN (01) si SATISFACATOR (02)**
- **Arbori izolati: NU**
- **Arbori ocrotiti: NU**

¹ Pentru codificarea caracteristicilor calitative ale vegetatiei se va consulta Capitolul 4

6. DOCUMENTE EMISE CU PRIVIRE LA TERENUL SPATIU VERDE SI CONSTRUCTIILE EXISTENTE

- Terenurile cu destinatia de spatii verzi au fost insusite prin HCL 44/1999, aprobate prin HG 978/2002.

INTOCMIT

Ing. DULGHERU Virgil

11.12.2017

VERIFICAT

Ing. TUDOROIU Ionut

12.12.2017

SPATII_VERZI_FISA

Denumire	Reg_jur	Proprietar	Tip_prc	Mod_adm	Veg	SV_tip	Supraf
Strada Predeal	HG978/2002; HCL44/1999	MUNICIPIUL MEDIAS	1	1	CF FISA	1	154
Strada Predeal	HG978/2002; HCL44/1999	MUNICIPIUL MEDIAS	1	1	CF FISA	1	122
Strada Predeal	HG978/2002; HCL44/1999	MUNICIPIUL MEDIAS	1	1	CF FISA	1	386
Strada Predeal	HG978/2002; HCL44/1999	MUNICIPIUL MEDIAS	1	1	CF FISA	1	838
Strada Predeal	HG978/2002; HCL44/1999	MUNICIPIUL MEDIAS	1	1	CF FISA	1	75
Strada Predeal	HG978/2002; HCL44/1999	MUNICIPIUL MEDIAS	1	1	CF FISA	1	85
Strada Predeal	HG978/2002; HCL44/1999	MUNICIPIUL MEDIAS	1	1	CF FISA	1	75

SUPRAFATA TOTALA / FISA

1735

ARBORI FISA

Specia	0						
NUI	Diam_c	Diam_t	Talie	St_viab	Gr_intret	Est	Nord
510	2	2	2	1	2	448687	518640
511	2	2	2	1	2	448681	518640
512	2	2	2	1	2	448679	518640
513	2	2	2	1	1	448679	518642
515	2	2	2	1	1	448695	518645
521	2	2	2	1	1	448700	518647
522	2	2	2	1	1	448703	518649
523	3	3	3	2	2	448705	518650
530	2	3	3	3	2	448724	518659
531	3	3	3	2	2	448729	518662
532	2	2	2	1	2	448733	518663
563	2	2	2	1	1	448731	518683
572	2	2	1	1	1	448699	518672
574	2	2	1	1	1	448696	518669
575	2	2	2	1	1	448698	518668
580	2	2	2	2	2	448675	518658
586	2	2	2	1	1	448736	518698
588	2	2	2	1	1	448741	518698
590	2	2	2	2	1	448744	518698
602	1	1	1	2	2	448773	518710

TOTAL Specie 20

Specia	2						
NUI	Diam_c	Diam_t	Talie	St_viab	Gr_intret	Est	Nord
566	3	4	3	2	1	448718	518678
568	3	4	4	2	1	448707	518675
571	3	4	3	2	1	448701	518671
576	3	4	3	2	1	448695	518668

578	3	4	3	2	1	448691	518665
593	3	3	3	3	2	448748	518699
607	2	3	2	3	2	448776	518714
TOTAL Specie	7						
Specia	10						
NUI	Diam_c	Diam_t	Talie	St_viab	Gr_intret	Est	Nord
567	2	2	2	1	1	448707	518674
569	3	2	3	1	1	448711	518676
570	2	2	2	1	1	448712	518677
573	2	2	2	1	1	448700	518670
TOTAL Specie	4						
Specia	19						
NUI	Diam_c	Diam_t	Talie	St_viab	Gr_intret	Est	Nord
596	3	3	3	2	2	448763	518705
TOTAL Specie	1						
Specia	23						
NUI	Diam_c	Diam_t	Talie	St_viab	Gr_intret	Est	Nord
514	3	2	2	1	1	448691	518644
579	3	4	3	2	1	448678	518665
587	3	3	3	1	1	448738	518697
TOTAL Specie	3						
Specia	24						
NUI	Diam_c	Diam_t	Talie	St_viab	Gr_intret	Est	Nord
533	2	3	3	2	2	448735	518665
534	3	4	3	3	2	448744	518671
535	3	4	3	3	2	448744	518674
536	3	3	3	2	2	448749	518683
537	3	3	3	2	2	448752	518677
538	3	3	3	2	2	448755	518675
539	3	3	3	2	2	448757	518676
540	3	2	3	1	2	448764	518679
541	3	2	3	1	2	448767	518680

542	3	2	3	1	2	448768	518681
543	3	2	3	1	2	448770	518683
544	3	2	3	1	2	448769	518685
545	3	4	3	2	2	448768	518688
546	3	4	3	2	2	448766	518691
547	3	3	3	2	2	448764	518693
548	3	3	3	2	2	448761	518693
562	2	2	2	1	1	448735	518685
564	2	3	2	2	1	448731	518681
600	0	2	2	3	3	448768	518707
601	0	2	2	3	3	448770	518709
TOTAL Specie	20						
Specia	25						
NUI	Diam_c	Diam_t	Talie	St_viab	Gr_intret	Est	Nord
549	2	2	2	1	1	448753	518692
594	3	4	3	3	2	448753	518703
TOTAL Specie	2						
Specia	28						
NUI	Diam_c	Diam_t	Talie	St_viab	Gr_intret	Est	Nord
517	2	2	3	1	1	448696	518648
TOTAL Specie	1						
Specia	30						
NUI	Diam_c	Diam_t	Talie	St_viab	Gr_intret	Est	Nord
519	2	2	2	1	1	448697	518649
528	2	2	2	1	1	448721	518657
529	2	2	2	2	2	448722	518658
TOTAL Specie	3						
Specia	31						
NUI	Diam_c	Diam_t	Talie	St_viab	Gr_intret	Est	Nord
516	2	2	3	1	1	448696	518645
524	3	3	3	1	1	448710	518652
565	3	3	4	1	1	448726	518682

577	2	2	4	1	1	448693	518669
589	3	3	3	2	1	448743	518698
592	2	2	2	2	2	448748	518700
603	2	2	3	1	1	448771	518711
604	2	2	3	1	1	448782	518713
606	2	2	2	1	1	448780	518715
TOTAL Specie	9						
Specia	34						
NUI	Diam_c	Diam_t	Talie	St_viab	Gr_intret	Est	Nord
518	2	2	2	1	1	448696	518648
TOTAL Specie	1						
Specia	41						
NUI	Diam_c	Diam_t	Talie	St_viab	Gr_intret	Est	Nord
520	2	2	2	2	1	448698	518647
525	2	2	2	1	2	448711	518656
526	2	2	2	1	2	448719	518656
527	2	2	2	1	2	448720	518657
TOTAL Specie	4						
NR TOTAL ARBORI	75						